



CÉDULA DE VERIFICACIÓN Y SEGUIMIENTO DE OBRA

NOMBRE DEL PROYECTO

AMPLIACIÓN DE RED DE ENERGÍA ELÉCTRICA PARA ALIMENTAR A UNA SUBESTACIÓN PARA UN CÁRCAMO DE BOMBEO DE AGUA POTABLE EN LA LOCALIDAD DE XONOCUAUTLA SEGUNDA ETAPA, EN ZONA RURAL DEL MUNICIPIO DE TLATLAUQUITEPEC

186/20015

Estado (2 dígitos)	21	Fecha de Verificación		Día	Mes	Año
Municipio (3 dígitos)	186			07	JUNIO	2020
Nombre de la Localidad	Xonocuautla	Tipo de Obra		Fondo		
Clave de la Localidad	211860040			Directa	X	FISDMF
No AGEB (13 dígitos)	211860040020A	Complementaria		FISE		

Contribución a la Pobreza (carencia)

Servicios Básicos en la Vivienda	x	Fase de la Obra (Verificación)	Inicio	08 ABRIL 2020	Fecha	Sistema MIDS	Sistema SRFT
Calidad y Espacios en la Vivienda			Proceso			Folio	Folio
Acceso a Servicios de Salud			Terminada	07 JUNIO 2020		11713	PUE200301725484
Rezago Educativo		Zona (Focalización)	Zona de Atención Prioritario (ZAP) X		No. De Acciones		
Carencia Alimentaria			Localidad 2 grados de rezago social Alto		Unidad	Cantidad	
No Aplica		Acreditación de pobreza extrema (APE)		ML	1100		

Techo	Vivienda	Drenaje	Agua y Saneamiento	Camino/Carretera	Urbanización	Hospital, Centro de Salud, Unidad Médica, Dispensario	Salud
Muro		Red Agua Potable		Comedor Comunitario			
Piso		Cárcamo		Alumbrado Público			
Sanitario		Planta Tratamiento de Aguas Residuales		Calle		Aula, Comedor, Sanitario,	Educación
Construcción de Vivienda		Pozo		Guarnición/ Banqueta			
Cisterna		Planta Potabilizadora		Pavimentación			
<u>Electrificación</u>		Línea de Conducción		Ciclo pistas		Otros	

Costo del Proyecto

Aportación FISDMF o FISE	Otra Fuente Federal	Fuente Estatal	Fuente Municipal	Otros	Costo Total
\$ 997,086.61	\$0.00	\$0.00	\$0.00	\$0.00	\$ 997,086.61

Fotografías de la Obra



x	Sí		No	¿Existe Comité Participación Social que avale la obra?
	Sí	x	No	¿Existen inconformidades de los habitantes por la obra?
	Sí	x	No	¿Ya cuenta la obra con algún estudio de impacto de medio ambiente? (Anexar)
x	Regular		Irregular	¿En qué tipo de asentamiento está ubicada la obra?

Mapa de Ubicación Geográfica de la Obra

Mapa de Ubicación Específico

Google Maps Link

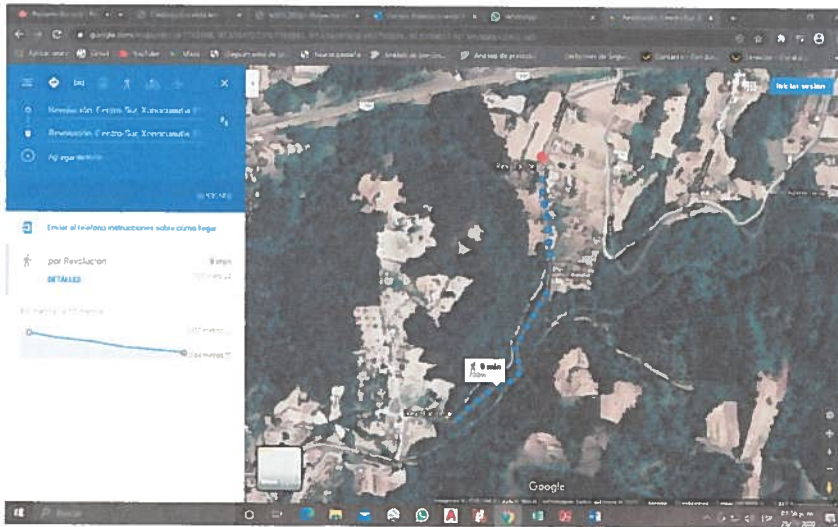

<https://www.google.com/maps/dir/19.7742668,-97.5184737/19.7793861,-97.5164979/@19.7769224,-97.5189617,1011m/data=!3m1!1e3>

Referencias

SOBRE LA CALLE REVOLUCIÓN ENTRE CARRETERA FEDERAL Y CALLE LOS PINOS TENIENDO COMO VIALIDAD POSTERIOR LA CALLE CANTILES EN LA LOCALIDAD DE XONOCUAUTLA A LA ALTURA DEL CARCAMO DE BOMBEO DE AGUA POTABLE.

Reporte de Incidencias

Enlace FAIS

Nombre	Ing. José Balan Jiménez
Puesto	Director de obras públicas
Firma	

