

NOMBRE DEL PROYECTO

REHABILITACION DE CAMINO RURAL GOMEZ PONIENTE LINDA TARDE EN LA LOCALIDAD DE GOMEZ PONIENTE

186/ 20035

Estado (2 dígitos)	21	Fecha de Verificación		Día	Mes	Año		
Municipio (3 dígitos)	186			30	octubre	2020		
Nombre de la Localidad	GOMEZ PONIENTE	Directa Complementaria <input checked="" type="checkbox"/>		Tipo de Obra		Fondo		
Clave de la Localidad	211860054			FISMDF	\$ 2,381,404.02			
No AGEB (13 dígitos)						FISE		
Contribución a la Pobreza (carencia)		Fase de la Obra (Verificación)	Inicio	02 JULIO 2020	Fecha	Sistema MIDS	Sistema SRFT	
Servicios Básicos en la Vivienda			Proceso			Folio	Folio	
Calidad y Espacios en la Vivienda			Terminada	30 OCTUBRE 2020		102515		
Acceso a Servicios de Salud		Zona (Focalización)		Zona de Atención Prioritario (ZAP)		No. De Acciones		
Rezago Educativo				Localidad 2 grados de rezago social Medio		Unidad	Cantidad	
Carencia Alimentaria				Acreditación de pobreza extrema (APE) <input checked="" type="checkbox"/>		ML	2,500.00	
No Aplica	<input checked="" type="checkbox"/>							
Techo	Vivienda	Drenaje	Agua y Saneamiento	Camino/Carretera		Urbanización	Salud	
Muro		Red Agua Potable		Comedor Comunitario				Hospital, Centro de Salud, Unidad Médica, Dispensario
Piso		Cárcamo		Alumbrado Público				
Sanitario		Planta Tratamiento de Aguas Residuales		Calle				
Construcción de Vivienda		Pozo		Guarnición/ Banqueta				
Cisterna		Planta Potabilizadora		Pavimentación				Aula, Comedor, Sanitario,
Electrificación		Línea de Conducción		Ciclo pistas				
Costo del Proyecto								
Aportación FISMDF o FISE	Otra Fuente Federal	Fuente Estatal	Fuente Municipal	Otros	Costo Total			
\$ 2,381,404.02	\$0.00	\$0.00	\$0.00	\$0.00	\$ 2,381,404.02			

Fotografías de la Obra



<input checked="" type="checkbox"/>	Sí		<u>No</u>	¿Existe Comité Participación Social que avale la obra?
	Sí	<input checked="" type="checkbox"/>	<u>No</u>	¿Existen inconformidades de los habitantes por la obra?
	Sí	<input checked="" type="checkbox"/>	<u>No</u>	¿Ya cuenta la obra con algún estudio de impacto de medio ambiente? (Anexar)
<input checked="" type="checkbox"/>	<u>Regular</u>		Irregular	¿En qué tipo de asentamiento está ubicada la obra?

Mapa de Ubicación Geográfica de la Obra

Mapa de Ubicación Específico

Google Maps Link

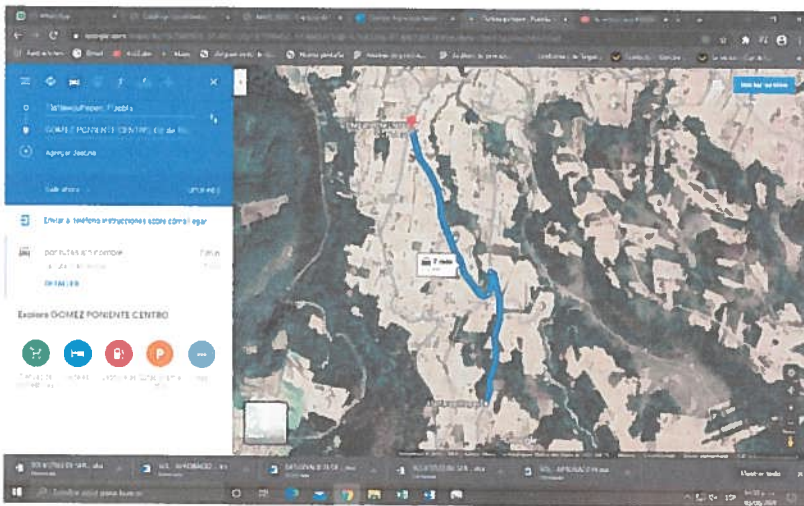

<https://www.google.com/maps/dir/19.7580874,-97.4851138/19.7699452,-97.4885471/@19.7642286,-97.4887005,1891m/data=!3m2!4m1!3e0>

Pág. 3/3

Referencias

CALLE HIDALGO ENTRE CALLE MORELOS Y CALLE BENITO JUÁREZ TENIENDO COMO VIALIDAD POSTERIOR LA AVENIDA LAZARO CARDENAS DEL RIO

Reporte de Incidencias

Enlace FAIS

Nombre

Ing. José Balan Jiménez.

Puesto

Director de obras públicas

Firma

