

## NOMBRE DEL PROYECTO

“CONSTRUCCIÓN DE PAVIMENTO CON CONCRETO HIDRÁULICO DE LA CALLE BENITO JUÁREZ DEL KM. 0+346.65 DE LA COMUNIDAD DE CHINAMPA, TLATLAUQUITEPEC, PUEBLA (PRIMERA ETAPA) “

186/ 20040

Estado (2 dígitos)	21	<b>Fecha de Verificación</b>		Día	Mes	Año	
Municipio (3 dígitos)	186			28	octubre	2020	
Nombre de la Localidad	CHINAMPA			<b>Fondo</b>			
Clave de la Localidad	211860058	Directa		FISDMF		\$ 800,005.40	
No AGEB (13 dígitos)		Complementaria	x	FISE			
<b>Contribución a la Pobreza (carencia)</b>		<b>Fase de la Obra (Verificación)</b>	<b>Inicio</b>	<b>30 JULIO 2020</b>	<b>Fecha</b>	<b>Sistema MIDS</b>	
Servicios Básicos en la Vivienda			Proceso			Folio	
Calidad y Espacios en la Vivienda			Terminada	<b>28 OCTUBRE 2020</b>		107762	
Acceso a Servicios de Salud						<b>Sistema SRFT</b>	
Rezago Educativo						Folio	
Carencia Alimentaria		<b>Zona (Focalización)</b>	<b>Zona de Atención Prioritario (ZAP)</b>			<b>No. De Acciones</b>	
No Aplica	x		Localidad 2 grados de rezago social Medio			Unidad	
			Acreditación de pobreza extrema (APE)		X	Cantidad	
						M2	
						580.00	
Techo		Drenaje		Camino/Carretera		Hospital, Centro de Salud, Unidad Médica, Dispensario	Salud
Muro		Red Agua Potable		Comedor Comunitario			
Piso		Cárcamo		Alumbrado Público		Aula, Comedor, Sanitario,	Educación
Sanitario		Planta Tratamiento de Aguas Residuales		Calle			
Construcción de Vivienda		Pozo		Guarnición/ Banqueta			
Cisterna		Planta Potabilizadora		<b>Pavimentación</b>		-----	Otros
Electrificación		Línea de Conducción		Ciclo pistas			
<b>Costo del Proyecto</b>							
Aportación FISDMF o FISE	Otra Fuente Federal	Fuente Estatal	Fuente Municipal	Otros	Costo Total		
\$ 800,005.40	\$0.00	\$0.00	\$0.00	\$0.00	\$ 800,005.40		

Fotografías de la Obra



x	Sí		<b>No</b>	¿Existe Comité Participación Social que avale la obra?
	Sí	x	<b>No</b>	¿Existen inconformidades de los habitantes por la obra?
	Sí	x	<b>No</b>	¿Ya cuenta la obra con algún estudio de impacto de medio ambiente? (Anexar)
x	<b>Regular</b>		Irregular	¿En qué tipo de asentamiento está ubicada la obra?

Mapa de Ubicación Geográfica de la Obra

Mapa de Ubicación Específico

Google Maps Link

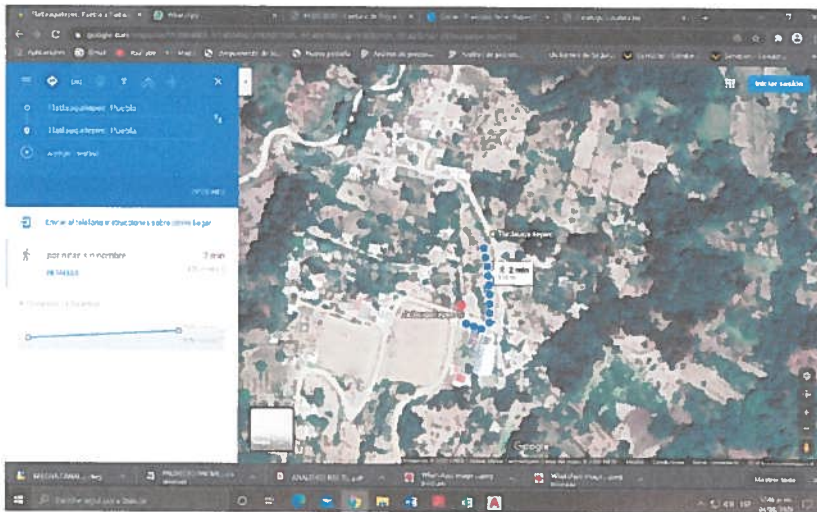

<https://www.google.com/maps/dir/19.8084865,-97.4884967/19.8077585,-97.4887963/@19.8082101,-97.4892167,397m/data=!3m1!1e3>

Referencias

**SOBRE LA CALLE PRINCIPAL FRENTE A LA ESCUELA PRIMARIA DE LA COMUNIDAD DE CHINAMPA**

Reporte de Incidencias

Enlace FAIS

Nombre

Ing. José Balan Jiménez.

Puesto

Director de obras públicas

Firma

