

CÉDULA DE VERIFICACIÓN Y SEGUIMIENTO DE OBRA

NOMBRE DEL PROYECTO

"CONSTRUCCIÓN DE ADOQUÍN EN CALLE RAFAEL ÁVILA CAMACHO EN LA LOCALIDAD DE SAN ANTONIO OYAMELES, PERTENECIENTE AL MUNICIPIO DE TLATLAUQUITEPEC, PUE."

186/ 20049

Estado (2 dígitos)	21
Municipio (3 dígitos)	186
Nombre de la Localidad	SAN ANTONIO
Clave de la Localidad	211860066
No AGEB (13 dígitos)	

Fecha de Verificación		Día	Mes	Año
		01	Diciembre	2020

Tipo de Obra		Fondo	
Directa		FISDMF	\$ 886,999.67
Complementaria	X	FISE	

Contribución a la Pobreza (carencia)

Servicios Básicos en la Vivienda	
Calidad y Espacios en la Vivienda	
Acceso a Servicios de Salud	
Rezago Educativo	
Carencia Alimentaria	
No Aplica	X

Fase de la Obra (Verificación)	Inicio	Fecha
		02 OCTUBRE 2020
	Proceso	
	Terminada	01 DICIEMBRE 2020

Sistema MIDS	Sistema SRFT
Folio	Folio
174137	

Zona (Focalización)	Zona de Atención Prioritario (ZAP)	No. De Acciones
	Localidad 2 grados de rezago social Medio	Unidad Cantidad
	Acreditación de pobreza extrema (APE)	M2 921

TECHO	Vivienda	Drenaje	Agua y Saneamiento	Camino/Carretera	Urbanización	Hospital, Centro de Salud, Unidad Médica, Dispensario	Salud
Muro		Red Agua Potable		Comedor Comunitario			
Piso		Cárcamo		Alumbrado Público			
Sanitario		Planta Tratamiento de Aguas Residuales		Calle		Educación	
Construcción de Vivienda		Pozo		Guarnición/ Banqueta			
Cisterna		Planta Potabilizadora		Pavimentación			
Electrificación		Línea de Conducción		Ciclo pistas		Otros	

Costo del Proyecto					
Aportación FISDMF o FISE	Otra Fuente Federal	Fuente Estatal	Fuente Municipal	Otros	Costo Total
\$ 886,999.67	\$0.00	\$0.00	\$0.00	\$0.00	\$ 886,999.67

Fotografías de la Obra



x	Sí		No	¿Existe Comité Participación Social que avale la obra? ¿Existen inconformidades de los habitantes por la obra? ¿Ya cuenta la obra con algún estudio de impacto de medio ambiente? (Anexar) ¿En qué tipo de asentamiento está ubicada la obra?
	Sí	x	No	
	Sí	x	No	
x	Regular		Irregular	

Mapa de Ubicación Geográfica de la Obra

Mapa de Ubicación Específico

Google Maps Link

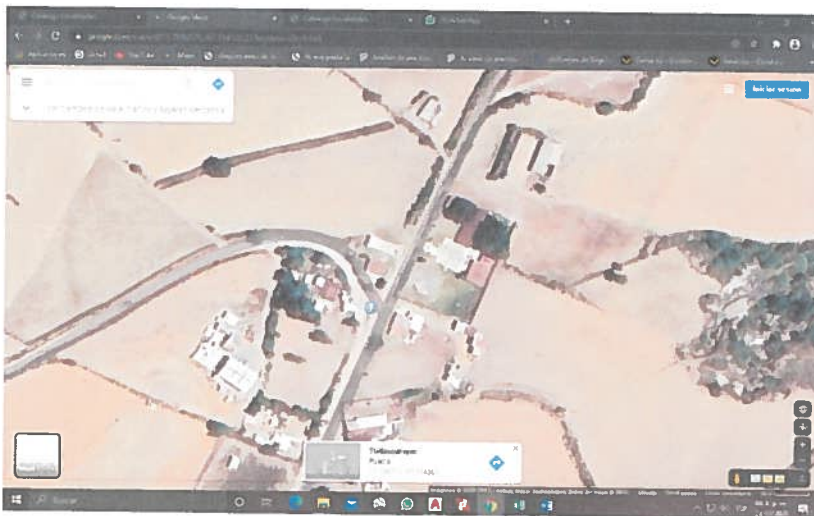

<https://www.google.com/maps/@19.7090576,-97.5141262,53m/data=!3m1!1e3>

Referencias

SE ENCUENTRA UBICADA SOBRE LA CALLE RAFAEL AVILA CAMACHO A UN CONSTADO DE LA ESCUELA DE LA COMUNIDAD DE SAN ANTONIO PERTENECIENTE A LA JUNTA AUXILIAR DE OYAMELES MUNICIPIO DE TLATLAUQUITEPEC.

Reporte de Incidencias

Enlace FAIS

Nombre

Ing. José Balán Jiménez.

Puesto

Director de obras públicas

Firma

