

## NOMBRE DEL PROYECTO

"REHABILITACION DEL PARQUE EN LA JUNTA MUNICIPAL DE MAZATEPEC (SEGUNDA ETAPA) PERTENECIENTE AL MUNICIPIO DE TLATLAUQUITEPEC, PUEBLA"

186/ 20053

Estado (2 dígitos)	21	<b>Fecha de Verificación</b>		Día	Mes	Año	
Municipio (3 dígitos)	186			05	Diciembre	2020	
Nombre de la Localidad	MAZATEPEC	<b>Tipo de Obra</b>		<b>Fondo</b>			
Clave de la Localidad	211860022			Directa	FISMDF	\$ 1,030,487.45	
No AGEB (13 dígitos)		Complementaria	X	FISE			
<b>Contribución a la Pobreza (carencia)</b>		<b>Fase de la Obra (Verificación)</b>	Inicio	06 OCTUBRE 2020	<b>Fecha</b>	<b>Sistema MIDS</b>	<b>Sistema SRFT</b>
Servicios Básicos en la Vivienda			Proceso			Folio	Folio
Calidad y Espacios en la Vivienda			Terminada	05 DICIEMBRE 2020		212861	
Acceso a Servicios de Salud		<b>Zona de Atención Prioritario (ZAP)</b>		<b>No. De Acciones</b>			
Rezago Educativo		<b>Zona (Focalización)</b>	Localidad 2 grados de rezago social Medio		Unidad	Cantidad	
Carencia Alimentaria			Acreditación de pobreza extrema (APE)		M2	315	
No Aplica	X			X			
TECHO	<b>Vivienda</b>	Drenaje	<b>Agua y Saneamiento</b>	Camino/Carretera	<b>Urbanización</b>	Hospital, Centro de Salud, Unidad Médica, Dispensario	<b>Salud</b>
Muro		Red Agua Potable		Comedor Comunitario			
Piso		Cárcamo		Alumbrado Público			
Sanitario		Planta Tratamiento de Aguas Residuales		Calle		Aula, Comedor, Sanitario,	<b>Educación</b>
Construcción de Vivienda		Pozo		Guarnición/ Banqueta			
Cisterna		Planta Potabilizadora		Pavimentación			
Electrificación		Línea de Conducción		Ciclo pistas		<b>Parque</b>	<b>Otros</b>
<b>Costo del Proyecto</b>							
Aportación FISDMF o FISE	Otra Fuente Federal	Fuente Estatal	Fuente Municipal	Otros	Costo Total		
\$ 1,030,487.45	\$0.00	\$0.00	\$0.00	\$0.00	\$ 1,030,487.45		

Fotografías de la Obra



x	Sí		<b>No</b>	¿Existe Comité Participación Social que avale la obra?
	Sí	x	<b>No</b>	¿Existen inconformidades de los habitantes por la obra?
	Sí	x	<b>No</b>	¿Ya cuenta la obra con algún estudio de impacto de medio ambiente? (Anexar)
x	<b>Regular</b>		Irregular	¿En qué tipo de asentamiento está ubicada la obra?

Mapa de Ubicación Geográfica de la Obra

Mapa de Ubicación Específico

Google Maps Link

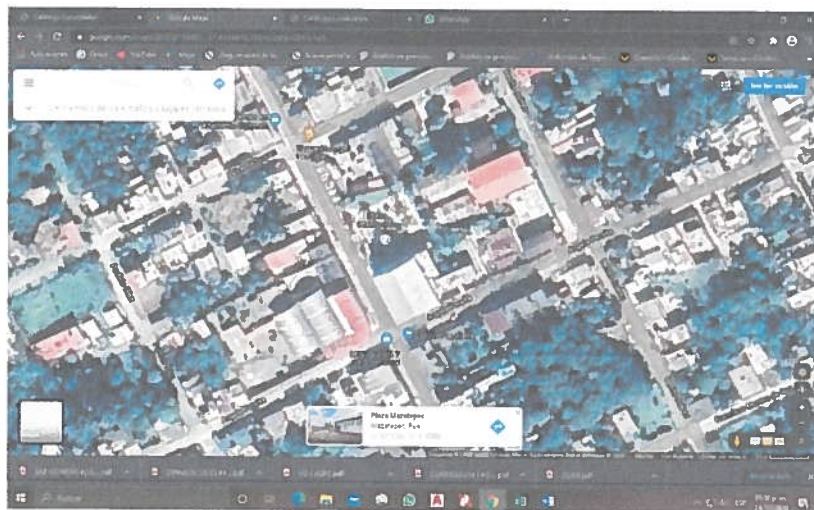

<https://www.google.com/maps/@20.0169431,-97.4194418,208m/data=!3m1!1e3>

Referencias

A TRAS DE LA PRESIDENCIA AUXILIAR DE MAZATEPEC A UN COSTADO DE LA ESCUELA PRIMARIA DE LA COMUNIDAD

Reporte de Incidencias

Enlace FAIS

Nombre

Ing. José Balan Jiménez.

Puesto

Director de obras publicas

Firma

