

NOMBRE DEL PROYECTO

"MANTENIMIENTO DE CAMINOS RURALES EN LA COMUNIDADES DE XONOCUAUTLA (CENTRO NORTE), TOZANCO, CUAUTLAMINGO, LOS CHORRITOS, SAN JOSE DEL RETIRO Y LOMA DE LA YERBA DEL MUNICIPIO DE TLATLAUQUITEPEC"

186/
20054

Estado (2 dígitos)	21				Día	Mes	Año	
Municipio (3 dígitos)	186	Fecha de Verificación			05	Diciembre	2020	
Nombre de la Localidad	XONOCUAUTLA				Fondo			
Clave de la Localidad	211860040	Directa			FISDMF \$ 1,199,999.53			
No AGEB (13 dígitos)	211860040020A	Complementaria	X	Tipo de Obra		FISE		
Contribución a la Pobreza (carencia)		Fase de la Obra (Verificación)	Inicio	06 OCTUBRE 2020	Fecha	Sistema MIDS	Sistema SRFT	
Servicios Básicos en la Vivienda			Proceso			Folio	Folio	
Calidad y Espacios en la Vivienda			Terminada	05 DICIEMBRE 2020		213020		
Acceso a Servicios de Salud		Zona (Focalización)	Zona de Atención Prioritario (ZAP)		X	No. De Acciones		
Rezago Educativo			Localidad 2 grados de rezago social Medio			Unidad	Cantidad	
Carencia Alimentaria			Acreditación de pobreza extrema (APE)			M3	3,423	
No Aplica	X							
TECHO	Vivienda	Drenaje		Agua y Saneamiento	Camino/Carretera		Urbanización	Salud
Muro		Red Agua Potable			Comedor Comunitario			
Piso		Cárcamo			Alumbrado Público			
Sanitario		Planta Tratamiento de Aguas Residuales			Calle			
Construcción de Vivienda		Pozo			Guarnición/ Banqueta			
Cisterna		Planta Potabilizadora			Pavimentación			
Electrificación		Línea de Conducción			Ciclo pistas			
Costo del Proyecto								
Aportación FISDMF o FISE	Otra Fuente Federal	Fuente Estatal	Fuente Municipal	Otros	Costo Total			
\$ 1,199,999.53	\$0.00	\$0.00	\$0.00	\$0.00	\$ 1,199,999.53			
EMBALASTRADO DE CAMINO								
Otros								

Fotografías de la Obra



x	Sí		No	¿Existe Comité Participación Social que avale la obra?
	Sí	x	No	¿Existen inconformidades de los habitantes por la obra?
	Sí	x	No	¿Ya cuenta la obra con algún estudio de impacto de medio ambiente? (Anexar)
x	Regular		Irregular	¿En qué tipo de asentamiento está ubicada la obra?

Mapa de Ubicación Geográfica de la Obra

Mapa de Ubicación Específico

Google Maps Link

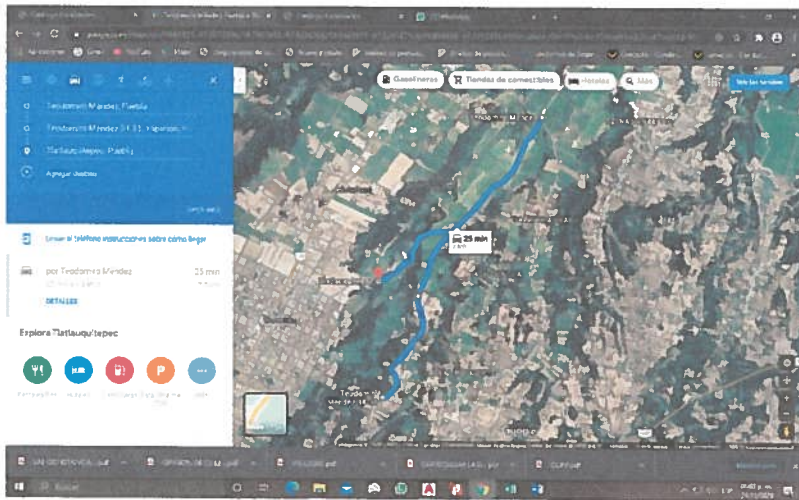

<https://www.google.com/maps/dir/19.81831,-97.5073396/19.7907642,-97.5236356/19.8020977,-97.5241271/@19.804658,-97.5212458,4195m/data=!3m1!1e3!4m1!1m5!1m3!4m1!1d-97.5200016!2d19.8068591!3s0x85da95fb58f8e837:0x6055343fb27d7827!1m0!1m0!13e0>

Referencias

EN LA CALLE G. LOPEZ MARTINCO Y TEODOMIRO MENDEZ

Reporte de Incidencias

Enlace FAIS

Nombre

Ing. José Balan Jiménez.

Puesto

Director de obras públicas

Firma

