

NOMBRE DEL PROYECTO

"CONSTRUCCION DE BANQUETA CON CONCRETO HIDRAULICO EN LA LOCALIDAD DE ILITA, MUNICIPIO DE TLATLAUQUITEPEC PUEBLA."

186/

20058

Estado (2 dígitos)	21
Municipio (3 dígitos)	186
Nombre de la Localidad	ILITA
Clave de la Localidad	211860061
No AGEB (13 dígitos)	

Fecha de Verificación	Día	Mes	Año
	20	DICIEMBRE	2020

Directa	Tipo de Obra	Fondo
Complementaria X		FISDMF \$ 800,000.07
		FISE

Contribución a la Pobreza (carencia)

Servicios Básicos en la Vivienda	
Calidad y Espacios en la Vivienda	
Acceso a Servicios de Salud	
Rezago Educativo	
Carencia Alimentaria	
No Aplica	X

Fase de la Obra (Verificación)	Inicio	04 NOVIEMBRE 2020	Fecha
	Proceso		
	Terminada	20 DICIEMBRE 2020	

Sistema MIDS	Sistema SRFT
Folio	Folio
212654	

Zona (Focalización)	Zona de Atención Prioritario (ZAP)	X
	Localidad 2 grados de rezago social Medio	
	Acreditación de pobreza extrema (APE)	

No. De Acciones	
Unidad	Cantidad
M2	616

TECHO	Vivienda	Drenaje	Agua y Saneamiento	Camino/Carretera	Urbanización	Hospital, Centro de Salud, Unidad Médica, Dispensario	Salud
Muro		Red Agua Potable		Comedor Comunitario			
Piso		Cárcamo		Alumbrado Público			
Sanitario		Planta Tratamiento de Aguas Residuales		Calle		Aula, Comedor, Sanitario,	Educación
Construcción de Vivienda		Pozo		<u>Guarnición/ Banqueta</u>			
Cisterna		Planta Potabilizadora		Pavimentación		OTROS	Otros
Electrificación		Línea de Conducción		Ciclo pistas			

Costo del Proyecto

Aportación FISDMF o FISE	Otra Fuente Federal	Fuente Estatal	Fuente Municipal	Otros	Costo Total
\$ 800,000.07	\$0.00	\$0.00	\$0.00	\$0.00	\$ 800,000.07

Fotografías de la Obra

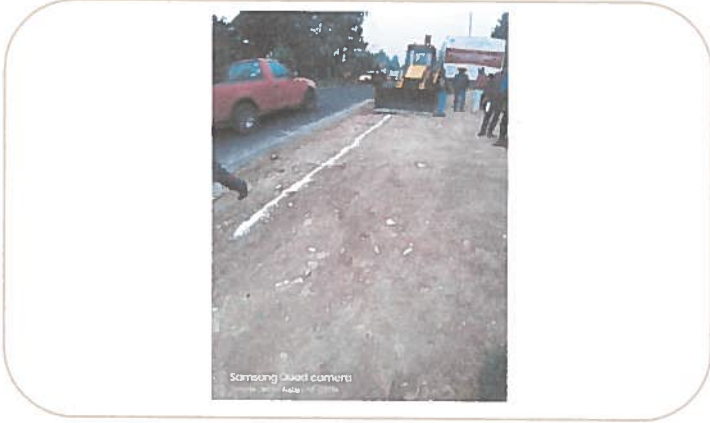

x	Sí		No	¿Existe Comité Participación Social que avale la obra?
	Sí	x	No	¿Existen inconformidades de los habitantes por la obra?
	Sí	x	No	¿Ya cuenta la obra con algún estudio de impacto de medio ambiente? (Anexar)
x	Regular		Irregular	¿En qué tipo de asentamiento está ubicada la obra?

Mapa de Ubicación Geográfica de la Obra

Mapa de Ubicación Específico

Google Maps Link

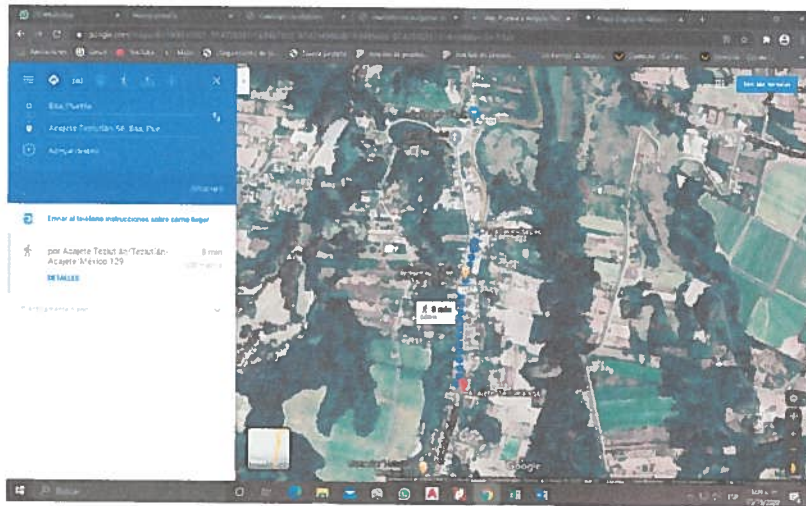

<https://www.google.com/maps/dir/19.8510007,-97.4728581/19.8457323,-97.4734988/@19.8495666,-97.4753031,1514m/data=!3m1!1e3>

Referencias

LA OBRA SE ENCUENTRA UBICADA SOBRE LA CARRETERA FEDERAL ACAJETE TEZIUTLAN A LA ALTURA DE LA LOCALIDAD DE ILITA HA UNOS 100 METROS DE LA CLINICA DE SALUD

Reporte de Incidencias

Enlace FAIS

Nombre

Ing. José Balan Jiménez.

Puesto

Director de obras públicas

Firma

