



CÉDULA DE VERIFICACIÓN Y SEGUIMIENTO DE OBRA

NOMBRE DEL PROYECTO

AMPLIACIÓN DE RED DE ENERGÍA ELÉCTRICA EN LA PRIVADA REVOLUCIÓN ENTRE CALLE REVOLUCIÓN Y CAMINO AL CENTRO, COLONIA TALPITZAHUA, LOCALIDAD XONOCUAUTLA EN EL MUNICIPIO DE TLATLAUQUITEPEC, PUEBLA

186/  
20062

Estado (2 dígitos)	21	Fecha de Verificación		Día	Mes	Año
Municipio (3 dígitos)	186			25	DICIEMBRE	2020
Nombre de la Localidad	XONOCUAUTLA			Fondo		
Clave de la Localidad	211860040	Directa	x	FISDMF		\$ 303,395.77
No AGEB (13 dígitos)	2118600400197	Complementaria		FISE		
<b>Contribución a la Pobreza (carencia)</b>		<b>Fase de la Obra (Verificación)</b>	Inicio	21 NOVIEMBRE 2020	<b>Fecha</b>	<b>Sistema MIDS</b>
Servicios Básicos en la Vivienda	x		Proceso			Folio
Calidad y Espacios en la Vivienda			Terminada	25 DICIEMBRE 2020		Folio
Acceso a Servicios de Salud						213622
Rezago Educativo						
Carencia Alimentaria						
No Aplica		<b>Zona (Focalización)</b>	Zona de Atención Prioritario (ZAP)	x	<b>No. De Acciones</b>	
			Localidad 2 grados de rezago social Medio		Unidad	Cantidad
			Acreditación de pobreza extrema (APE)		ML	80.00
TECHO		Drenaje		Camino/Carretera		Hospital, Centro de Salud, Unidad Médica, Dispensario
Muro		Red Agua Potable		Comedor Comunitario		
Piso		Cárcamo		Alumbrado Público		
Sanitario	Vivienda	Planta Tratamiento de Aguas Residuales	Agua y Saneamiento	Calle	Urbanización	Aula, Comedor, Sanitario,
Construcción de Vivienda		Pozo		Guarnición/ Banqueta		
Cisterna		Planta Potabilizadora		Pavimentación		
<u>Electrificación</u>		Línea de Conducción		Ciclo pistas		OTROS
<b>Costo del Proyecto</b>						
Aportación FISDMF o FISE	Otra Fuente Federal	Fuente Estatal	Fuente Municipal	Otros	Costo Total	
\$ 303,395.77	\$0.00	\$0.00	\$0.00	\$0.00	\$ 303,395.77	

Fotografías de la Obra

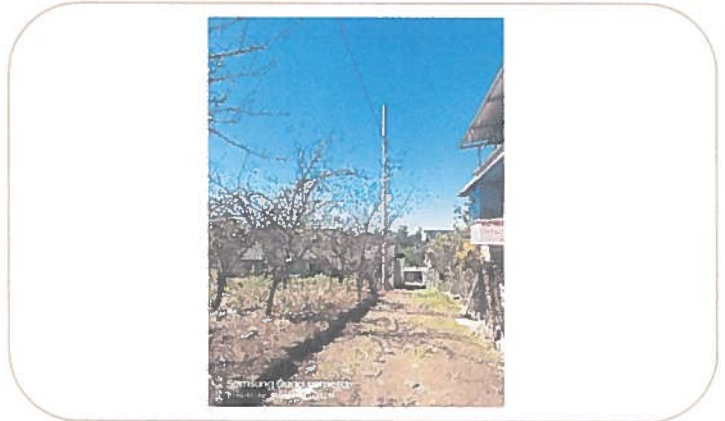

x	Sí		<b>No</b>	¿Existe Comité Participación Social que avale la obra?
	Sí	x	<b>No</b>	¿Existen inconformidades de los habitantes por la obra?
	Sí	x	<b>No</b>	¿Ya cuenta la obra con algún estudio de impacto de medio ambiente? (Anexar)
x	<b>Regular</b>		Irregular	¿En qué tipo de asentamiento está ubicada la obra?

Mapa de Ubicación Geográfica de la Obra

Mapa de Ubicación Específico

Google Maps Link

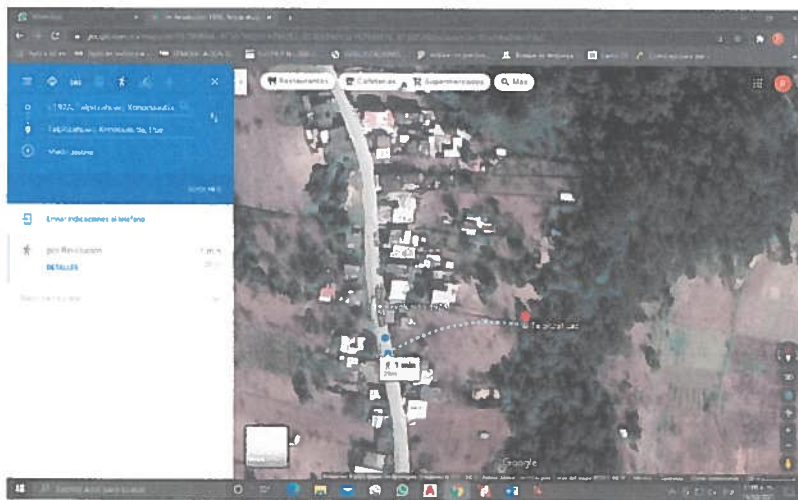

<https://www.google.com.mx/maps/dir/19.7988566,-97.5071627/19.798752,-97.5062901/@19.7990519,-97.507262m/data=!3m1!1e3!4m2!4m1!1e2>

**Referencias**

**LA OBRA SE ENCUENTRA UBICADA EN LA PRIVADA REVOLUCION FRENTE A LA CAPILLA DE LA COLONIA TALPITZAHUAC INICIANDO SOBRE LA CALLE REVOLUCION**

**Reporte de Incidencias**

**Enlace FAIS**

Nombre	Ing. José Balan Jiménez.
Puesto	Director de obras publicas
Firma	

