

NOMBRE DEL PROYECTO

REHABILITACIÓN DE CAMINO QUE CONDUCE A LA COMUNIDAD PRIMERO DE SEPTIEMBRE, DEL KM 0+000 AL KM 5+818.71 EN LA LOCALIDAD DE PRIMERO DE SEPTIEMBRE, PERTENECIENTE AL MUNICIPIO DE TLATLAUQUITEPEC, PUEBLA (PRIMERA ETAPA)

186/

20067

Estado (2 dígitos) 21
 Municipio (3 dígitos) 186
 Nombre de la Localidad PRIMERO DE SEPTIEMBRE
 Clave de la Localidad 211860077
 No AGEB (13 dígitos)

Fecha de Verificación

Día 31 Mes ENERO Año 2021

Fondo

Directa Tipo de Obra FISMDF \$ 950,955.50
 Complementaria X FISE

Contribución a la Pobreza (carencia)

Servicios Básicos en la Vivienda
 Calidad y Espacios en la Vivienda
 Acceso a Servicios de Salud
 Rezago Educativo
 Carencia Alimentaria
 No Aplica X

Fase de la Obra (Verificación) Inicio 02 DICIEMBRE 2020
 Proceso
 Terminada 31 ENERO 2021

Fecha

Sistema MIDS Sistema SRFT
 Folio Folio
 259109 PUE200401866804

Zona (Focalización) Zona de Atención Prioritario (ZAP)
 Localidad 2 grados de rezago social Medio x
 Acreditación de pobreza extrema (APE)

No. De Acciones
 Unidad Cantidad
 M3 1,612.00

TECHO
 Muro
 Piso
 Sanitario
 Construcción de Vivienda
 Cisterna
 Electrificación

Vivienda

Drenaje
 Red Agua Potable
 Cárcamo
 Planta Tratamiento de Aguas Residuales
 Pozo
 Planta Potabilizadora
 Línea de Conducción

Agua y Saneamiento

Camino/Carretera
 Comedor Comunitario
 Alumbrado Público
 Calle
 Guarnición/Banqueta
 Pavimentación
 Ciclo pistas

Urbanización

Hospital, Centro de Salud, Unidad Médica, Dispensario
 Aula, Comedor, Sanitario,

Salud

Educación

Otros

EMBALASTRADO CAMINO

Costo del Proyecto

Aportación FISDMF o FISE	Otra Fuente Federal	Fuente Estatal	Fuente Municipal	Otros	Costo Total
\$ 950,955.50	\$0.00	\$0.00	\$0.00	\$0.00	\$ 950,955.50

Fotografías de la Obra



x	Sí		No	¿Existe Comité Participación Social que avale la obra?
	Sí	x	No	¿Existen inconformidades de los habitantes por la obra?
	Sí	x	No	¿Ya cuenta la obra con algún estudio de impacto de medio ambiente? (Anexar)
x	Regular		Irregular	¿En qué tipo de asentamiento está ubicada la obra?

Mapa de Ubicación Geográfica de la Obra

Mapa de Ubicación Específico

Google Maps Link

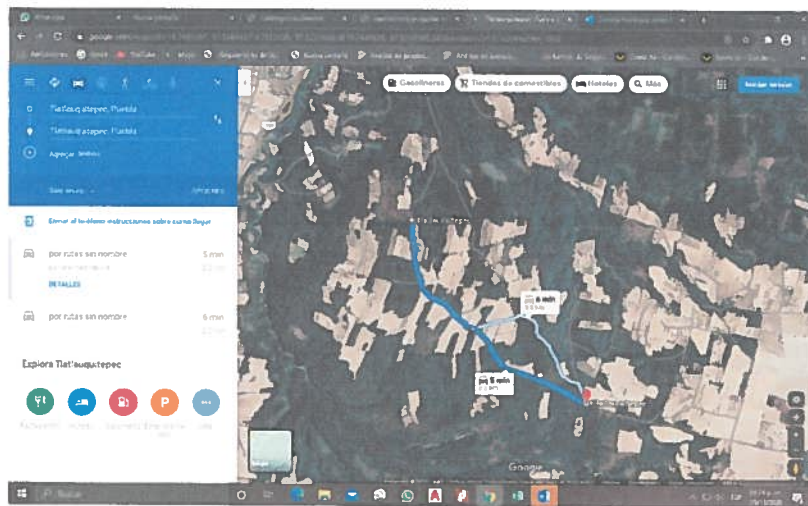

<https://www.google.com/maps/dir/19.7486397,-97.536942/19.7353155,-97.5235668/@19.7445636,-97.5368985,3400m/data=!3m1!1e3!4m2!4m1!3e0>

Referencias

Reporte de Incidencias

Enlace FAIS

Nombre

Ing. Luis Balan Jiménez.

Puesto

Director de Obras Públicas

Firma

