

NOMBRE DEL PROYECTO

CONSTRUCCIÓN DE PAVIMENTO DE CONCRETO HIDRÁULICO DEL KM 0+000 AL KM 0+300, EN LA LOCALIDAD DE CUACUALAXTLA, PERTENECIENTE AL MUNICIPIO DE TLATLAUQUITEPEC, PUEBLA. (PRIMERA ETAPA)

186/

20070

Estado (2 dígitos) 21  
Municipio (3 dígitos) 186  
Nombre de la Localidad CUACUALAXTLA  
Clave de la Localidad 211860009  
No AGEB (13 dígitos)

Fecha de Verificación

Día 27 Mes FEBRERO Año 2021

Fondo

Directa  
Complementaria X Tipo de Obra FISDMF \$ 1,123,913.20  
FISE

Contribución a la Pobreza (carencia)

Servicios Básicos en la Vivienda  
Calidad y Espacios en la Vivienda

Fase de la Obra (Verificación) Inicio 22 DICIEMBRE 2020  
Proceso  
Terminada 27 FEBRERO 2021  
Fecha Sistema MIDS Sistema SRFT  
Folio Folio  
261332

Acceso a Servicios de Salud  
Rezago Educativo  
Carencia Alimentaria

Zona de Atención Prioritario (ZAP)  
Localidad 2 grados de rezago social Medio  
Acreditación de pobreza extrema (APE) X  
Zona (Focalización) No. De Acciones  
Unidad Cantidad  
M2 750.00

No Aplica X

TECHO  
Muro  
Piso  
Sanitario  
Construcción de Vivienda  
Cisterna  
Electrificación

Vivienda

Drenaje  
Red Agua Potable  
Cárcamo  
Planta Tratamiento de Aguas Residuales  
Pozo  
Planta Potabilizadora  
Línea de Conducción

Agua y Saneamiento

Camino/Carretera  
Comedor Comunitario  
Alumbrado Público  
Calle  
Guarnición/Banqueta  
Pavimentación  
Ciclo pistas

Urbanización

Hospital, Centro de Salud, Unidad Médica, Dispensario  
Aula, Comedor, Sanitario,  
OTROS

Salud

Educación

Otros

Costo del Proyecto

Aportación FISDMF o FISE \$ 1,123,913.20  
Otra Fuente Federal \$0.00  
Fuente Estatal \$0.00  
Fuente Municipal \$0.00  
Otros \$0.00  
Costo Total \$ 1,123,913.20

Fotografías de la Obra



x	Sí		<b>No</b>	¿Existe Comité Participación Social que avale la obra? ¿Existen inconformidades de los habitantes por la obra? ¿Ya cuenta la obra con algún estudio de impacto de medio ambiente? (Anexar) ¿En qué tipo de asentamiento está ubicada la obra?
	Sí	x	<b>No</b>	
	Sí	x	<b>No</b>	
x	<b>Regular</b>		Irregular	

Mapa de Ubicación Geográfica de la Obra

Mapa de Ubicación Específico

Google Maps Link

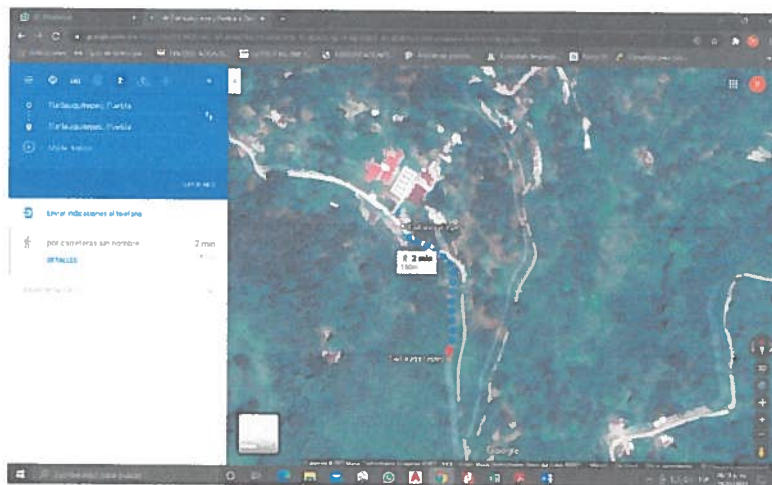

<https://www.google.com.mx/maps/dir/19.9420243,-97.4544791/19.9408709,-97.45405/19.9416801,-97.4545552,383m/data=!3m1!1e3!4m2!4m1!1e2>

Referencias

CAMINO QUE VA DE LA COMUNIDAD DE CUCACUALASTLA A LA COMUNIDAD DE TEHUAGCO

Reporte de Incidencias

Enlace FAIS

Nombre

Ing. José Balan Jiménez.

Puesto

Director de obras publicas

Firma

