



CÉDULA DE VERIFICACIÓN Y SEGUIMIENTO DE OBRA

NOMBRE DEL PROYECTO

CONSTRUCCIÓN DE TECHADO EN ÁREA DE IMPARTICIÓN DE EDUCACIÓN FÍSICA EN LA ESCUELA PRIMARIA ESCUADRÓN 201 C.C.T. 21DPR0682D DE LA LOCALIDAD DE PEZMATLAN, MUNICIPIO DE TLATLAUQUITEPEC, PUEBLA.

186/

20079

Estado (2 dígitos) 21  
 Municipio (3 dígitos) 186  
 Nombre de la Localidad PEZMATLAN  
 Clave de la Localidad 211860026  
 No AGEB (13 dígitos)

Fecha de Verificación

Día 27 Mes FEBRERO Año 2021

Fondo

FISDMF \$ 1,654,264.25  
 FISE

Tipo de Obra

Directa X  
 Complementaria

Contribución a la Pobreza (carencia)

Servicios Básicos en la Vivienda  
 Calidad y Espacios en la Vivienda

Fase de la Obra (Verificación) Inicio 29 DICIEMBRE 2020  
 Proceso  
 Terminada 27 FEBRERO 2021

Fecha

Sistema MIDS Sistema SRFT  
 Folio Folio  
 262028

Acceso a Servicios de Salud  
 Rezago Educativo X  
 Carencia Alimentaria

Zona de Atención Prioritario (ZAP)  
 Localidad 2 grados de rezago social Medio  
 Zona (Focalización) Acreditación de pobreza extrema (APE) X

No. De Acciones  
 Unidad Cantidad  
 M2 617.00

No Aplica

TECHO  
 Muro  
 Piso  
 Sanitario  
 Construcción de Vivienda  
 Cisterna  
 Electrificación

Vivienda

Drenaje  
 Red Agua Potable  
 Cárcamo  
 Planta Tratamiento de Aguas Residuales  
 Pozo  
 Planta Potabilizadora  
 Línea de Conducción

Agua y Saneamiento

Camino/Carretera  
 Comedor Comunitario  
 Alumbrado Público  
 Calle  
 Guarnición/Banqueta  
 Pavimentación  
 Ciclo pistas

Urbanización

Hospital, Centro de Salud, Unidad Médica, Dispensario  
 Aula, Comedor, Sanitario, **TECHADO**  
 OTROS

Salud  
 Educación  
 Otros

Costo del Proyecto

Aportación FISDMF o FISE	Otra Fuente Federal	Fuente Estatal	Fuente Municipal	Otros	Costo Total
\$ 1,654,264.25	\$0.00	\$0.00	\$0.00	\$0.00	\$ 1,654,264.25

Fotografías de la Obra



x	Sí		<b>No</b>	¿Existe Comité Participación Social que avale la obra? ¿Existen inconformidades de los habitantes por la obra? ¿Ya cuenta la obra con algún estudio de impacto de medio ambiente? (Anexar) ¿En qué tipo de asentamiento está ubicada la obra?
	Sí	x	<b>No</b>	
	Sí	x	<b>No</b>	
x	<u>Regular</u>		Irregular	

Mapa de Ubicación Geográfica de la Obra

Mapa de Ubicación Específico

Google Maps Link

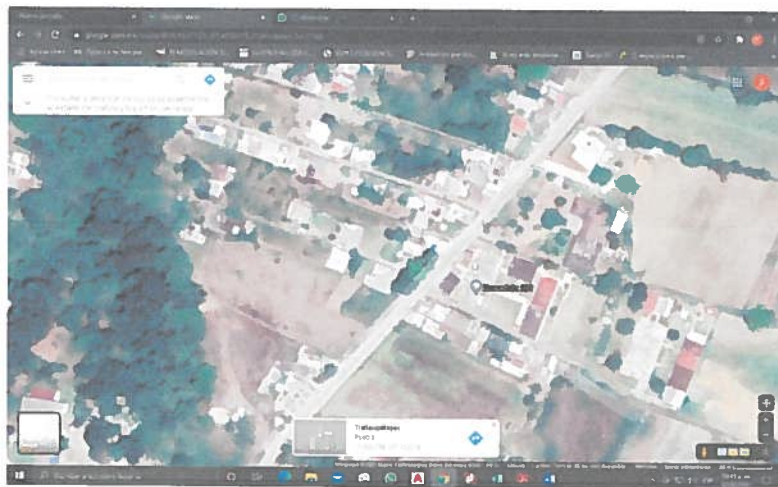

<https://www.google.com.mx/maps/@19.8507123,-97.4836075,212m/data=!3m1!1e3>

Referencias

EN LA ESCUELA PRIMARIA ESCUADRÓN 201 C.C.T. 21DPR0682D DE LA LOCALIDAD DE PEZMATLÁN MUNICIPIO DE TLATLAUQUITEPEC, PUEBLA.

Reporte de Incidencias

Enlace FAIS

Nombre

Ing. José Balan Jiménez.

Puesto

Director de obras publicas

Firma

