



CAPTURA DE PROYECTOS POR MUNICIPIO



Usuario: BENAVIDEZ SANCHEZ GUSTAVO ADOLFO, FPUE2118601

INDICE\_(FAIS2022.pkg\_fais.fs)| MONITOR FISDMF\_(FAIS2022.pkg\_monitor\_fisdmf.fs?pi\_entidad\_federativa=21&pi\_municipio=0)| INFORMACION FISDMF\_(FAIS2022.pkg\_informacion\_fisdmf.fs?pi\_entidad\_federativa=21&pi\_municipio=21186)|

PROYECTOS Financiamiento BANOBRAS PRODIM GASTOS INDIRECTOS

CAPTURA DE PROYECTOS FISDMF APLICABLE AL MUNICIPIO DE TLATLAUQUITEPEC

IDENTIFICACIÓN GEOGRÁFICA DEL PROYECTO SOLVENTAR(0)

Id del Proyecto: 6392

\*Entidad Federativa: 21 PUEBLA

\*Municipio: 21186 TLATLAUQUITEPEC

Grado de Rezago Social del Municipio: BAJO

\*Localidad: 211860017 211860017 HUAXTLA  
Si no encontro su localidad, cotejar en el siguiente enlace [CENFEMUL](#)

Grado de Rezago Social de la Localidad: BAJO

¿En dónde aplica?: POBREZA EXTREMA

¿La localidad tiene ZAP Urbana?: NO

\*Latitud: 19.846245799491868 \*Longitud: -97.50425472172421

Geometría (marcadores,poligonos,lineas): 2 0 1

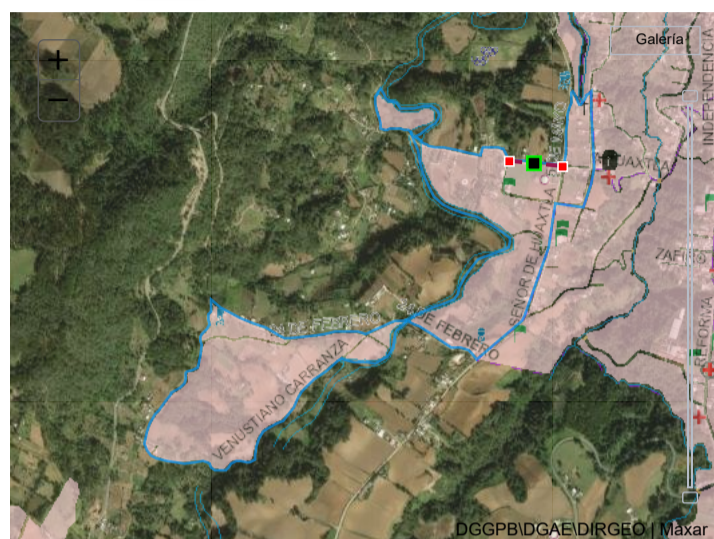

DOMICILIO GEOGRÁFICO SOLVENTAR(0)

El domicilio geografico del proyecto se encuentra referido a una: Zona Urbana o Rural (con Amanzamiento)

\*Tipo de Vialidad: CALLE \*Nombre de vialidad: HUAXTLA Ninguno

Sin Numero Exterior(SN):  Domicilio Conocido Numero Exterior Anterior:  Num. Exterior:  Alfanumerico  DOMICILIO CONOCIDO

Num. Interior:  Alfanumerico Sin número interior  Seleccione

\*Código Postal: 73900 Ninguno

\*Tipo de Asentamiento: COLONIA \*Nombre del Asentamiento: HUAXTLA Otro: HUAXTLA Ninguno

Identificar y registrar el nombre de las entre vialidades y la vialidad posterior del Domicilio

Entre Vialidad 1: \*Tipo de Vialidad: CALLE \*Nombre de vialidad: 5 DE MAYO Ninguno

Entre Vialidad 2: \*Tipo de Vialidad: CALLE \*Nombre de vialidad: SR DE HUAXTLA Ninguno

Vialidad Posterior: \*Tipo de Vialidad: NINGUNO \*Nombre de vialidad: NINGUNO Ninguno

\*Descripción de ubicación: SE ENCUENTRA UBICADA A 100 METROS APROXIMADAMENTE DEL SANTUARIO DEL SR DE HUAXTLA

Dirección completa del domicilio del Proyecto: CALLE HUAXTLA COLONIA HUAXTLA, CP. 73900 HUAXTLA, TLATLAUQUITEPEC PUEBLA ENTRE CALLE 5 DE MAYO Y CALLE SR DE HUAXTLA, NINGUNO NINGUNO SE ENCUENTRA UBICADA A 100 METROS APROXIMADAMENTE DEL SANTUARIO DEL SR DE HUAXTLA

IDENTIFICACIÓN DEL PROYECTO SOLVENTAR(0)

\*Tipo de contribución del Proyecto: 02 COMPLEMENTARIA

\*Seleccione el Rubro: 0218.URBANIZACION

\*Seleccione la Subclasificación del Proyecto: 21410.PAVIMENTACION

\*Seleccione la Modalidad del Proyecto: 02.CONSTRUCCIÓN

\*¿El proyecto cuenta con más de una subclasificación?: NO

Nombre sugerido del Proyecto: EN TLATLAUQUITEPEC LOCALIDAD HUAXTLA ASENTAMIENTO Seleccione un Asentamiento

\*Nombre del Proyecto: CONSTRUCCIÓN DE PAVIMENTO DE CONCRETO HIDRAULICO EN CALZADA A HUAXTLA ENTRE PRIV NOCHEBUENA Y CALLE CINCO DE MAYO EN LA COMUNIDAD DE HUAXTLA DEL CAD CERO MAS TRES CEROS AL CAD CIENTO SETENTA Y SEIS PUNTO NOVENTA Y CINCO SEGUNDA ETAPA

Consideraciones señaladas en el catálogo de los Lineamientos Generales para la Operación del FAIS: INCLUYE CONCRETO HIDRÁULICO, ASFALTO, ADOQUÍN, PIEDRA, O BIEN, DEL MATERIAL QUE ASEGURE LA DURABILIDAD DE LA OBRA. LA PLANEACIÓN QUE REALICEN LOS GOBIERNOS LOCALES CONSIDERARÁN LOS LINEAMIENTOS Y NORMAS TÉCNICAS APLICABLES PARA EL PROYECTO, ESPECIFICADAS EN LOS REGLAMENTOS DE CONSTRUCCIÓN VIGENTES.

\*Descripción detallada del proyecto: LA PRESENTE OBRA TIENE COMO FINALIDAD CONSTRUIR UN PAVIMENTO EN CALLE 5 DE MAYO EN LA LOCALIDAD DE HUAXTLA PERTENECIENTE AL MUNICIPIO DE TLATLAUQUITEPEC PUEBLA, LA CUAL CONTEMPLA CONSTRUIR 1062.00 M2 DE CONCRETO HIDRÁULICO LA CUAL CONTARA CON LAS SIGUIENTES PARTIDAS  
PRELIMINARES  
LIMPIA TRAZO Y NIVELACION DE 1132.48 M2  
TERRACERIAS  
EXCAVACION DE 535.92 M3

\*¿Por qué es importante la obra?: LA CALLE YA CUENTA CON LOS SERVICIOS BÁSICOS, PERO HACE FALTA LA CONSTRUCCIÓN DE LA PAVIMENTACIÓN YA QUE ACTUALMENTE SE ENCUENTRA EN MALAS CONDICIONES POR LA TERRACERÍA. LA CONSTRUCCIÓN DE DICHA OBRA PERMITIRÁ EL AHORRO EN TIEMPO Y COSTO DEL TRASLADO VEHICULAR, YA QUE PRESENTARA UNA SUPERFICIE DE RODAMIENTO EN BUENAS CONDICIONES, POR LO QUE LOS VEHICULOS NO TENDRÁN NINGÚN PROBLEMA PARA CIRCULAR CORRECTAMENTE, EVITANDO ASI UN DESGASTE MAYOR A LOS VEHÍCULOS,  
LA REALIZACIÓN DE ESTA OBRA TENDRÁ UN IMPACTO POSITIVO EN EL DESARROLLO DE LA LOCALIDAD ELEVANDO LA CALIDAD DE VIDA DE LOS HABITANTES YA QUE CONTARAN CON UNA CALLE EN BUENAS CONDICIONES LA CUAL LES

\*¿Cómo se consideró el Informe Anual de Pobreza\* publicado por Bienestar para la planeación de este proyecto?: LA PRESENTE OBRA PERMITIRÁ EJECUTAR LAS OBRAS ESPECIFICADAS A DISMINUIR LOS INDICADORES DE POBREZA REFLEJADOS EN EL INFORME ANUAL DE POBREZA, MISMAS QUE SE EJECUTARÁN PRÓXIMAMENTE BENEFICIANDO A VARIAS COMUNIDADES

\*¿Cómo fue tomada en cuenta la participación de la sociedad para la Planeación de este proyecto?:

EN BASE A LA PARTICIPACIÓN DE LA CIUDADANÍA SE CREÓ UN COMITÉ PARA PODER GESTIONAR ANTE LA DEPENDENCIA MUNICIPAL LA EJECUCIÓN DE LA OBRA ANTES MENCIONADA LA ADMINISTRACIÓN TIENE COMO OBJETIVO INVOLUCRAR A LA SOCIEDAD EN LA PLANEACIÓN DE LOS PROYECTOS DANDO SEGUIMIENTO A LA PROGRAMACIÓN EJECUCIÓN CONTROL

\*Informe disponible en el Diario Oficial de la Federación

### FACTIBILIDAD DEL PROYECTO SOLVENTAR(0)

#### SITUACIÓN LEGAL DE LA PROPIEDAD

El bien es público  
SI

#### DECLARATORIAS

Se cuenta con derecho de vía  
NO APLICA

- Me doy por enterado que para el presente proyecto de infraestructura vial, en cuyo caso el presupuesto no contemple la instalación de servicios básicos de alcantarillado, drenaje, red de agua potable y electrificación, el costo de estos trabajos será aportación de la entidad federativa o municipio, comprometiéndose éstos a que dicha infraestructura, se encuentre integrada y en funcionamiento al finalizar el presente proyecto.
- Manifiesto que tenemos conocimiento de que éste proyecto debe sujetarse a los costos paramétricos de la entidad federativa, y nos comprometemos a justificar ante los órganos fiscalizadores las variaciones que, en su caso, excedan de dichos costos.
- Manifiesto contar con todos los permisos liberados, vigentes y necesarios para la correcta ejecución del proyecto.\*\*

### METAS FÍSICAS DEL PROYECTO (ACCIONES Y BENEFICIARIOS PROGRAMADOS) SOLVENTAR(0)

Monto Total a invertir	Monto Unitario	Población Beneficiaria Total	Acciones Programadas y Beneficiarios Programados *Cantidad	*¿Qué Unidad de Medida aplica?
\$ 1,375,000.00	\$ 1,294.73	62	1,062	METROS CUADRADOS DE
Masculina	Femenina	*Viviendas Beneficiadas	Inversiones del Proyecto Monto Planeado del FISMDF	
27	35	12	\$ 1,375,000.00	
2958	2958 Municipio de Tlatlauquitepec	Institución Ejecutora	Beneficios Esperados del Proyecto	
			SE ESPERA UN IMPACTO POSITIVO AL MEJORAR LOS ACCESOS Y VIALIDADES AL MUN	

### CONCURRENCIA APLICABLE AL PROYECTO SOLVENTAR(0) ADJUNTAR ANEXO I

Ramo	Fuente de Financiamiento Aportación Federal (1) Programa	Monto	Porcentaje
Seleccionar...	Seleccionar... Fuente de Financiamiento Subsidio Programa	Ingrese Monto	
Seleccionar...	Seleccionar... Fuente de Financiamiento Subsidio Programa	Ingrese Monto	
Seleccionar...	Seleccionar... Fuente de Financiamiento Aportación Federal Programa	Ingrese Monto	
Seleccionar...	Seleccionar... Fuente de Financiamiento:Recursos Federales Programa	Ingrese Monto	
Empresas productivas del Estado	Seleccionar... Fuente de Financiamiento Fideicomiso Programa	Ingrese Monto	
Seleccionar...	Seleccionar... Fuente de Financiamiento Privada Programa	Ingrese Monto	
Seleccionar...	Seleccionar... Fuente de Financiamiento Municipal Programa	Ingrese Monto	
Monto	Monto	Monto	Monto
Ingrese Monto	Ingrese Monto	Ingrese Monto	Ingrese Monto
Porcentaje	Porcentaje	Porcentaje	Porcentaje

### RENDIMIENTOS FINANCIEROS

Rendimientos Financieros 2022  
Ingrese Monto

### MÓDULO FINANCIAMIENTO BANOBRAS SOLVENTAR(0)

Utilizará recursos de Financiamiento BANOBRAS  
NO

### FECHAS RELEVANTES DEL PROYECTO SOLVENTAR(0)

Fecha de captura del proyecto	*Fecha Inicio de Ejecución	*Fecha Fin de Ejecución
04/03/2022	07/03/2022	06/04/2022

### PROGRAMACIÓN DE TRABAJOS SOLVENTAR(0)

Etapas	Descripción de los trabajos principales por etapa de la obra	Avance de la obra (%)
Inicio :	PRELIMINARES LIMPIA TRAZO Y NIVELACION DE 1132.48 M2	30
Proceso :	PAVIMENTO 1062.00 M2 PAVIMENTO DE CONCRETO HIDRÁULICO DE 15 CM	50
Término :	GUARNICIONES Y OBRA COMPLEMENTARIA 353.90 M GUARNICIÓN DE CONCRETO SIMPLE DE 15X20X40CM	20
		100

FIRMA ELECTRÓNICA

Fecha:20/04/2022 13:43:28  
Cadena:dDL8Jm47YcAa/PmkSK2bFrcBLxGjwYBSNz0XvVYXsKwpw6Coj+qhi9XyOhvWX7F357R2j9me+oZxwV8Sd+XfKK2Whgmi+MBCBWU4SzpyHpDjjZwWzqzISkR3j1QP0mIVZIUZM4JbB17AEOgycDCB5ZRWBRtSj8yrc/OioYbWCJoq1NG8ThyC8h2pcVAmM60kIpE5pe2DdQz9fPjZlYGscvV

DIRECCIÓN GENERAL DE DESARROLLO REGIONAL