

Usuario: **BENAVIDEZ SANCHEZ GUSTAVO ADOLFO**, FPUE2118601

INDICE_(FAIS2022.pkg_fais.fs)| MONITOR FISDMF_(FAIS2022.pkg_monitor_fismdf.fs?pi_entidad_federativa=21&pi_municipio=0)| INFORMACION FISDMF_(FAIS2022.pkg_informacion_fismdf.fs?pi_entidad_federativa=21&pi_municipio=21186)|

PROYECTOS Financiamiento BANOBRAS PRODIM GASTOS INDIRECTOS

CAPTURA DE PROYECTOS FISDMF APLICABLE AL MUNICIPIO DE TLATLAUQUITEPEC

IDENTIFICACIÓN GEOGRÁFICA DEL PROYECTO SOLVENTAR(0)

Id del Proyecto: 95009

*Entidad Federativa: 21 PUEBLA

*Municipio: 21186 TLATLAUQUITEPEC

Grado de Rezago Social del Municipio: BAJO

*Localidad: 211860024 211860024 OCOTLÁN DE BETANCOURT

Si no encuentro su localidad, cotejar en el siguiente enlace [CENFEMUL](#)

Grado de Rezago Social de la Localidad: BAJO

¿En dónde aplica?: ZAP URBANA

¿La localidad tiene ZAP Urbana?: SI

*¿La población beneficiaria de la obra se encuentra dentro de la ZAP urbana?: SI

*¿En qué AGEB se encuentra la población beneficiaria?: 2118600240303

Favor de cotejar en el siguiente enlace electrónico [SISGE](#) (<https://sisge.bienestar.gob.mx/SISGE/>)

Multi ageb

2118600240290	-
2118600240271	-
2118600240267	-

*Latitud: 19.78711681001939 *Longitud: -97.53901646022732

Geometría (marcadores,poligonos,lineas): 0 0 1

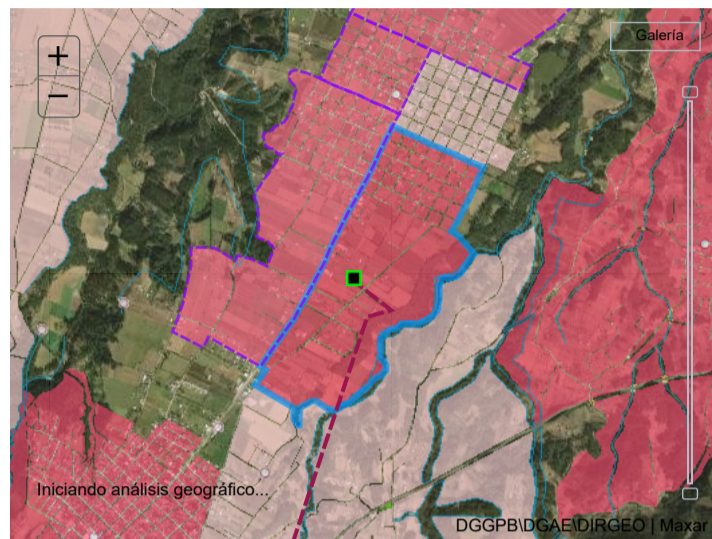

DOMICILIO GEOGRÁFICO SOLVENTAR(0)

El domicilio geografico del proyecto se encuentra referido a una: Zona Urbana o Rural (con Amanzamiento)

*Tipo de Vialidad: CALLE *Nombre de vialidad: PLAXIDO FELIX Ninguno:

Sin Numero Exterior(SN): Domicilio Conocido Numero Exterior Anterior: Num. Exterior: Alfanumerico

Num. Interior: Alfanumerico Sin número interior

*Código Postal: 73907 Ninguno

*Tipo de Asentamiento: COLONIA *Nombre del Asentamiento: OCOTLÁN DE BETANCOURT Otro: OCOTLÁN DE BETANCOURT Ninguno

Identificar y registrar el nombre de las entre vialidades y la vialidad posterior del Domicilio

Entre Vialidad 1: *Tipo de Vialidad: CALLE *Nombre de vialidad: JOSE MOLINA Ninguno

Entre Vialidad 2: *Tipo de Vialidad: CERRADA *Nombre de vialidad: POLO Ninguno

Vialidad Posterior: *Tipo de Vialidad: CALLE *Nombre de vialidad: HEROES DEL 47 Ninguno

*Descripción de ubicación: LAS VIVIENDAS LA CAJA DE AGUA SE ENCUENTRA UBICADA EN UN PREDIO UBICADO EN CALLE PLAXIDO FELIX ENTRE CALLE JOSE MOLINA Y CERRADA POLO EN LA JUNTA AUXILIAR DE LA LOCALIDAD DE OCOTLAN DE BETANCOURT DEL MUNICIPIO

Dirección completa del domicilio del Proyecto: CALLE PLAXIDO FELIX COLONIA OCOTLÁN DE BETANCOURT, CP. 73907 OCOTLÁN DE BETANCOURT, TLATLAUQUITEPEC PUEBLA ENTRE CALLE JOSE MOLINA Y CERRADA POLO, CALLE HEROES DEL 47 COMO PUNTO DE REFERENCIA ES DONDE SE ENCUENTRA UBICADA LA CAJA DE AGUA POTABLE DE AHÍ LA DISTRIBUCIÓN HACIA LAS VIVIENDAS LA CAJA DE AGUA

336

IDENTIFICACIÓN DEL PROYECTO SOLVENTAR(0)

*Tipo de contribución del Proyecto: 01 DIRECTA

*Seleccione el Rubro: 0111.AGUA POTABLE

*Seleccione la Subclasificación del Proyecto: 11112.RED O SISTEMA DE AGUA ENTUBADA

*Seleccione la Modalidad del Proyecto: 01.AMPLIACIÓN

*¿El proyecto cuenta con más de una subclasificación?: NO

Nombre sugerido del Proyecto: EN TLATLAUQUITEPEC LOCALIDAD OCOTLÁN DE BETANCOURT ASENTAMIENTO Selecciona un Asentamiento

*Nombre del Proyecto: AMPLIACION DEL SISTEMA DE AGUA POTABLE EN LA JUNTA AUXILIAR DE OCOTLAN DE BETANCOURT PERTENECIENTE AL MUNICIPIO DE TLATLAUQUITEPEC PUEBLA 2DA ETAPA

LA PLANEACIÓN QUE REALICEN LOS GOBIERNOS ESTATALES, CONSIDERARÁ DAR ATENCIÓN PRIORITARIA A LOS MUNICIPIOS CON ÍNDICE DE REZAGO SOCIAL ALTO Y MUY ALTO, ASÍ COMO ATENDER A QUIENES CUENTEN CON ALTAS PROBABILIDADES DE CARECER DE TAL SERVICIO, DE IGUAL MANERA, LA PLANEACIÓN QUE REALICEN LOS MUNICIPIOS CONSIDERARÁ DAR ATENCIÓN PRIORITARIA A LAS LOCALIDADES CON ÍNDICE DE REZAGO SOCIAL ALTO Y MUY ALTO, ASÍ COMO ATENDER A QUIENES CUENTEN CON ALTAS PROBABILIDADES DE CARECER DE AGUA ENTUBADA (ACCESO A SERVICIOS BÁSICOS DE LA VIVIENDA); PARA LO ANTERIOR, LOS GOBIERNOS LOCALES PODRÁN APOYARSE EN LOS DIAGNÓSTICOS QUE DERIVEN DEL PROGRAMA DE MEDIDAS PREVENTIVAS Y DE MITIGACIÓN DE LA SEQUÍA COORDINADO POR LA COMISIÓN NACIONAL DEL AGUA (CONAGUA) BAJO LA MODALIDAD DE EQUIPAMIENTO SE DEBERÁ CONSIDERAR EL SUMINISTRO, LA INSTALACIÓN Y TODO LO NECESARIO PARA SU CORRECTO FUNCIONAMIENTO, CONSIDERANDO ÚNICAMENTE EQUIPAMIENTO FIJO, SIN INCLUIR NINGÚN TIPO DE INSUMOS. EL PROYECTO DEBERÁ INCLUIR EL COSTO DEL REVESTIMIENTO SIEMPRE Y CUANDO ÉSTE CONSTITUYA LA REPOSICIÓN DE LA SUPERFICIE DE RODAMIENTO QUE SE AFECTÓ POR LA OBRA.

*Descripción detallada del proyecto: LA AMPLIACIÓN DEL SISTEMA DE AGUA POTABLE EN OCOTLAN DE BETANCOURT PERTENECIENTE AL MUNICIPIO DE TLATLAUQUITEPEC PUEBLA PERMITA SUMINISTRAR EL VITAL LÍQUIDO A VARIOS HABITANTES DE LA LOCALIDAD MEJORANDO LA CALIDAD DE VIDA

PRELIMINARES

2271.73 M2 LIMPIEZA Y TRAZO EN EL AREA DE TRABAJO

2124.89 M3 EXCAVACION A MANO PARA ZANJAS

206.77 M3 PLANTILLA

*¿Por qué es importante la obra?:

LA PRESENTE OBRA DISMINUIRA LOS INDICADORES DE POBREZA EN SERVICIOS BASICOS A LA VIVIENDA REFLEJADOS EN EL INFORME ANUAL DE POBREZA YA QUE HASTA EL MOMENTO LA MAYORIA DE LAS VIVIENDAS SOLO CUENTA CON 3 HORAS EL SERVICIO 2 VECES POR SEMANA TENIENDO UNA DEFICIENCIA COMO TAL EN EL SERVICIO

¿Cómo se consideró el Informe Anual de Pobreza publicado por Bienestar para la planeación de este proyecto?:

LA OBRA BENEFICIARA DIRECTA A LOS HABITANTES DE LA LOCALIDAD DE OCOTLAN DISMINUYENDO LA CARENCIA DEL VITAL LIQUIDO YA QUE ACTUALMENTE ES UNA DE LAS COMUNIDADES QUE MAS SUFRE DE ESTE SERVICIO BASICO TENIENDO SOLO 3 HORAS DEL SERVICIO DOS VECES POR SEMANA SE CONTEMPLA LA AMPLIACION DEL SISTEMA PARA MEJORAR LAS

*¿Cómo fue tomada en cuenta la participación de la sociedad para la Planeación de este proyecto?:

EN BASE A LA PARTICIPACION DE LA CIUDADANIA SE CREO UN COMITE PARA PODER GESTIONAR ANTE LA DEPENDENCIA MUNICIPAL LA EJECUCION DE LA OBRA ANTES MENCIONADA LA ADMINISTRACION TIENE COMO OBJETIVO INVOLUCRAR A LA SOCIEDAD EN LA PLANEACION DE LOS PROYECTOS DANDO SEGUIMIENTO A LA PROGRAMACION EJECUCION CONTROL

*Informe disponible en el Diario Oficial de la Federación

FACTIBILIDAD DEL PROYECTO **SOLVENTAR(0)**

SITUACIÓN LEGAL DE LA PROPIEDAD

El bien es público
SI

DECLARATORIAS

Se cuenta con derecho de vía
NO APLICA

- Me doy por enterado que para el presente proyecto de infraestructura vial, en cuyo caso el presupuesto no contemple la instalación de servicios básicos de alcantarillado, drenaje, red de agua potable y electrificación, el costo de estos trabajos será aportación de la entidad federativa o municipio, comprometiéndose éstos a que dicha infraestructura, se encuentre integrada y en funcionamiento al finalizar el presente proyecto.
- Manifiesto que tenemos conocimiento de que éste proyecto debe sujetarse a los costos paramétricos de la entidad federativa, y nos comprometemos a justificar ante los órganos fiscalizadores las variaciones que, en su caso, excedan de dichos costos.
- Manifiesto contar con todos los permisos liberados, vigentes y necesarios para la correcta ejecución del proyecto.**

METAS FÍSICAS DEL PROYECTO (ACCIONES Y BENEFICIARIOS PROGRAMADOS) **SOLVENTAR(0)**

Monto Total a invertir	Monto Unitario	Población Beneficiaria Total	*Cantidad	¿Qué Unidad de Medida aplica?
\$ 2,560,797.90	\$ 1,030.50	3915	2,485	METROS LINEALES
Masculina	Población beneficiaria	Femenina	*Viviendas Beneficiadas	Inversiones del Proyecto Monto Planeado del FISDMF
1,950		1,965	780	\$ 2,560,797.90
Institución Ejecutora	Beneficios Esperados del Proyecto			
2958 2958 Municipio de Tlatlaucatepec	SE ESPERA UN IMPACTO POSITIVO AL MEJORAR LOS SERVICIOS BASICOS A LA VIVIEN			

CONCURRENCIA APLICABLE AL PROYECTO **SOLVENTAR(0)** **ADJUNTAR ANEXO I**

Ramo	Fuente de Financiamiento: Aportación Federal (1) Programa	Monto	Porcentaje
Seleccionar...	Seleccionar...	Ingrese Monto	
Ramo	Fuente de Financiamiento: Aportación Federal (2) Programa	Monto	Porcentaje
Seleccionar...	Seleccionar...	Ingrese Monto	
Ramo	Fuente de Financiamiento: Funcion Gobierno (1) Programa	Monto	Porcentaje
Seleccionar...	Seleccionar...	Ingrese Monto	
Ramo	Fuente de Financiamiento: Desarrollo Económico o Social(1) Programa	Monto	Porcentaje
Seleccionar...	Seleccionar...	Ingrese Monto	
Ramo	Fuente de Financiamiento: Desarrollo Económico o Social (2) Programa	Monto	Porcentaje
Seleccionar...	Seleccionar...	Ingrese Monto	
Ramo	Fuente de Financiamiento: Otras no clasificadas en funciones anteriores Programa	Monto	Porcentaje
Seleccionar...	Seleccionar...	Ingrese Monto	
Fuente de Financiamiento Estatal	Fuente de Financiamiento Privada	Fuente de Financiamiento Municipal	
Monto	Monto	Monto	
Ingrese Monto	Ingrese Monto	Ingrese Monto	
Porcentaje	Porcentaje	Porcentaje	
Ingrese Solo Texto	Ingrese Solo Texto	Ingrese Solo Texto	

RENDIMIENTOS FINANCIEROS

Rendimientos Financieros 2022
Ingrese Monto

MÓDULO FINANCIAMIENTO BANOBRAS **SOLVENTAR(0)**

Utilizará recursos de Financiamiento
BANOBRAS

NO

Seleccione una opcion.

FECHAS RELEVANTES DEL PROYECTO **SOLVENTAR(0)**

Fecha de captura del proyecto

*Fecha Inicio de Ejecución

*Fecha Fin de Ejecución

01/06/2022

16/05/2022

14/08/2022

PROGRAMACIÓN DE TRABAJOS **SOLVENTAR(0)**

Etapa	Descripción de los trabajos principales por etapa de la obra	Avance de la obra (%)
Inicio :	2271.73 M2 LIMPIEZA Y TRAZO EN EL AREA DE TRABAJO 2124.89 M3 EXCAVACION A MANO PARA ZANJAS	30
Proceso :	640.47 M DE TUBERIA HIDRAULICA DE PVC 1765.50 M DE TUBERIA HIDRAULICA DE PVC	40
Término :	7 HIDRO TOMA DE 6 PULGADAS 11 NIPLA HASTA 6 PULGADAS	30
		100

DIRECCIÓN GENERAL DE DESARROLLO REGIONAL