



CAPTURA DE PROYECTOS POR MUNICIPIO



Usuario: BENAVIDEZ SANCHEZ GUSTAVO ADOLFO, FPUE2118601

INDICE_(FAIS2022.pkg_fais.fs)| MONITOR FISDMF_(FAIS2022.pkg_monitor_fismdf.fs?pi_entidad_federativa=21&pi_municipio=0)| INFORMACION FISDMF_(FAIS2022.pkg_informacion_fismdf.fs?pi_entidad_federativa=21&pi_municipio=21186)|

PROYECTOS Financiamiento BANOBRAS PRODIM GASTOS INDIRECTOS

CAPTURA DE PROYECTOS FISDMF APLICABLE AL MUNICIPIO DE TLATLAUQUITEPEC

IDENTIFICACIÓN GEOGRÁFICA DEL PROYECTO SOLVENTAR(0)

Id del Proyecto: 103082

*Entidad Federativa: 21 PUEBLA

*Municipio: 21186 TLATLAUQUITEPEC

Grado de Rezago Social del Municipio: BAJO

*Localidad: 211860024 211860024 OCOTLÁN DE BETANCOURT

Si no encuentro su localidad, cotejar en el siguiente enlace [CENFEMUL](#)

Grado de Rezago Social de la Localidad: BAJO

¿En dónde aplica?: POBREZA EXTREMA

¿La localidad tiene ZAP Urbana?: SI

*¿La población beneficiaria de la obra se encuentra dentro de la ZAP urbana?: SI

*¿En qué AGEB se encuentra la población beneficiaria?: 2118600240271

Favor de cotejar en el siguiente enlace electrónico [SISGE \(https://sisge.bienestar.gob.mx/SISGE/\)](https://sisge.bienestar.gob.mx/SISGE/)

Multi ageb

*Latitud: 19.797720838973298 *Longitud: -97.53701760573733

Geometría (marcadores,poligonos,lineas): 0 1 0

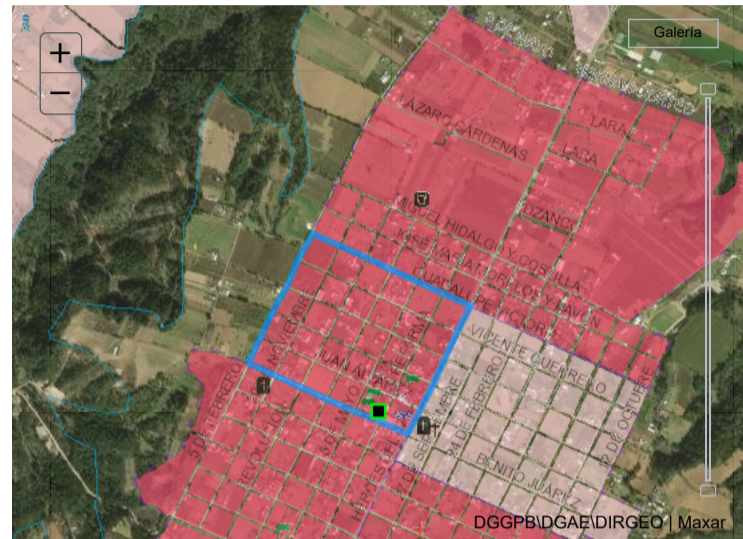

DOMICILIO GEOGRÁFICO SOLVENTAR(0)

El domicilio geografico del proyecto se encuentra referido a una: Zona Urbana o Rural (con Amanzamiento)

*Tipo de Vialidad: CALLE *Nombre de vialidad: REFORMA Ninguno:

Sin Numero Exterior(SN): Domicilio Conocido: Numero Exterior Anterior: Num. Exterior: Alfanumerico: DOMICILIO CONOCIDO

Num. Interior: Alfanumerico: Sin número interior: Seleccione

*Código Postal: 73907 Ninguno:

*Tipo de Asentamiento: COLONIA *Nombre del Asentamiento: OCOTLÁN DE BETANCOURT Otro: OCOTLÁN DE BETANCOURT Ninguno:

Identificar y registrar el nombre de las entre vialidades y la vialidad posterior del Domicilio

Entre Vialidad 1: *Tipo de Vialidad: CALLE *Nombre de vialidad: JUAN ALVAREZ Ninguno:

Entre Vialidad 2: *Tipo de Vialidad: CALLE *Nombre de vialidad: BENITO JUAREZ Ninguno:

Vialidad Posterior: *Tipo de Vialidad: CALLE *Nombre de vialidad: 5 DE MAYO Ninguno:

*Descripción de ubicación: SE ENCUENTRA A UN COSTADO DE LA PRESIDENCIA DE LA JUNTA AUXILIAR DE LA LOCALIDAD DE OCOTLAN DE BETANCOURT A 110 METROS APROXIMADAMENTE DE LA CARRETERA FEDERAL

Dirección completa del domicilio del Proyecto: CALLE REFORMA COLONIA OCOTLÁN DE BETANCOURT, CP. 73907 OCOTLÁN DE BETANCOURT, TLATLAUQUITEPEC PUEBLA ENTRE CALLE JUAN ALVAREZ Y CALLE BENITO JUAREZ, CALLE 5 DE MAYO SE ENCUENTRA A UN COSTADO DE LA PRESIDENCIA DE LA JUNTA AUXILIAR DE LA LOCALIDAD DE OCOTLAN DE BETANCOURT A 110 METROS APROXIMADAMENTE DE

IDENTIFICACIÓN DEL PROYECTO SOLVENTAR(0)

*Tipo de contribución del Proyecto: 02 COMPLEMENTARIA

*Seleccione el Rubro: 0218.URBANIZACION

*Seleccione la Subclasificación del Proyecto: 21416.CENTRO DE DESARROLLO COMUNITARIO

*Seleccione la Modalidad del Proyecto: 02.CONSTRUCCIÓN

*¿El proyecto cuenta con más de una subclasificación?: SI

Nombre sugerido del Proyecto: EN TLATLAUQUITEPEC LOCALIDAD OCOTLÁN DE BETANCOURT ASENTAMIENTO Seleccione un Asentamiento

*Nombre del Proyecto: CONSTRUCCIÓN DE CENTRO COMUNITARIO PARA EL BIENESTAR SOCIAL DE LA JUNTA AUXILIAR DE OCOTLÁN DE BETANCOURT EN EL MUNICIPIO DE TLATLAUQUITEPEC PUEBLA

Consideraciones señaladas en el catálogo de los Lineamientos Generales para la Operación del FAIS SOCIAL (STPS): LA PLANEACIÓN QUE REALICEN LOS GOBIERNOS LOCALES CONSIDERARÁ LA NORMATIVIDAD TÉCNICA APLICABLE DE LA SECRETARÍA DE DESARROLLO AGRARIO, TERRITORIAL Y URBANO (SEDATU) Y/O LA SECRETARÍA DE TRABAJO Y PREVISIÓN SOCIAL (STPS).

*Descripción detallada del proyecto: LA CONSTRUCCIÓN DE ESTA OBRA TENDRÁ BENEFICIOS DIRECTOS EN NIÑOS JÓVENES Y ADULTOS AL BRINDAR ESPACIOS PARA REALIZAR ACTIVIDADES SOCIALES Y CULTURALES Y ESTÁ CONSTITUIDA CON LAS SIGUIENTES PARTIDAS 234.04 M2 TRAZO Y NIVELACION DE TERRENO 60.06 M3 EXCAVACION A MANO EN ZANJA 9.03 M3 DEMOLICION A MANO DE CONCRETO 50.05 M2 PLANTILLA DE CONCRETO SIMPLE FC 100 KGCM2 39.04 M3 CIMIENTOS DE MAMPOSTERIA DE PIEDRA BRASA ASENTADA CON MORTERO

*¿Por qué es importante la obra?: SE CONSTRUIRÁ UN CENTRO COMUNITARIO CON LA FINALIDAD DE BRINDAR ESPACIOS EN BUENAS CONDICIONES Y APTOS PARA REALIZAR ACTIVIDADES SOCIALES Y CULTURALES YA QUE ESTA ES UNA JUNTA AUXILIAR POR LO QUE BENEFICIARA A LAS LOCALIDADES A SU ALREDEDOR BRINDANDO ESPACIOS PARA LA CONVIVENCIA ENTRE LOS HABITANTES FORTALECIENDO LOS VALORES Y EVITANDO PROBLEMAS DE ALCOHOLISMO O DROGADICCIÓN EN JÓVENES REALIZANDO DISTINTOS TALLERES INSTRUYÉNDOLOS A ALGUNA ACTIVIDAD

¿Cómo se consideró el Informe Anual de Pobreza publicado por Bienestar para la planeación de este proyecto?: LA PRESENTE OBRA NO ATACA DE MANERA DIRECTA LOS INDICARES PERO SI DE MANERA INDIRECTA YA QUE SE BRINDA MEJORES ESPACIOS PARA OCUPARLOS EN LA INTEGRACIÓN DE TALLERES Y ACTIVIDADES SOCIALES Y CULTURALES DEPENDIENDO LA EDAD O EL INTERÉS DE LAS PERSONAS Y POR OTRA PARTE SE UTILIZA PARTE DEL RECURSO DE OBRAS

*¿Cómo fue tomada en cuenta la participación de la sociedad para la Planeación de este proyecto?:

EN BASE A LA PARTICIPACIÓN DE LA CIUDADANÍA SE CREÓ UN COMITÉ PARA PODER GESTIONAR ANTE LA DEPENDENCIA MUNICIPAL LA EJECUCIÓN DE LA OBRA ANTES MENCIONADA LA ADMINISTRACIÓN TIENE COMO OBJETIVO INVOLUCRAR A LA SOCIEDAD EN LA PLANEACIÓN DE LOS PROYECTOS DANDO SEGUIMIENTO A LA PROGRAMACIÓN EJECUCIÓN CONTROL

*Informe disponible en el Diario Oficial de la Federación

FACTIBILIDAD DEL PROYECTO SOLVENTAR(0)

SITUACIÓN LEGAL DE LA PROPIEDAD

El bien es público SI NO

DECLARATORIAS

Se cuenta con derecho de vía NO APLICA SI

Me doy por enterado que para el presente proyecto de infraestructura vial, en cuyo caso el presupuesto no contemple la instalación de servicios básicos de alcantarillado, drenaje, red de agua potable y electrificación, el costo de estos trabajos será aportación de la entidad federativa o municipio, comprometiéndose éstos a que dicha infraestructura, se encuentre integrada y en funcionamiento al finalizar el presente proyecto.

Manifiesto que tenemos conocimiento de que éste proyecto debe sujetarse a los costos paramétricos de la entidad federativa, y nos comprometemos a justificar ante los órganos fiscalizadores las variaciones que, en su caso, excedan de dichos costos.

Manifiesto contar con todos los permisos liberados, vigentes y necesarios para la correcta ejecución del proyecto.**

METAS FÍSICAS DEL PROYECTO (ACCIONES Y BENEFICIARIOS PROGRAMADOS) SOLVENTAR(0)

Monto Total a invertir \$ Monto Unitario \$ Población Beneficiaria Total Acciones Programadas y Beneficiarios Programados *Cantidad ¿Qué Unidad de Medida aplica?

Masculina Población beneficiaria Femenina *Viviendas Beneficiadas Inversiones del Proyecto Monto Planeado del FISMDF \$

Institución Ejecutora Beneficios Esperados del Proyecto

CONCURRENCIA APLICABLE AL PROYECTO SOLVENTAR(0) ADJUNTAR ANEXO I

Ramo	Fuente de Financiamiento: Aportación Federal (1) Programa	Monto	Porcentaje
<input type="text" value="Seleccionar..."/>	<input type="text" value="Seleccionar..."/>	<input type="text" value="Ingrese Monto"/>	<input type="text" value="Ingrese Monto"/>
<input type="text" value="Seleccionar..."/>	<input type="text" value="Seleccionar..."/>	<input type="text" value="Ingrese Monto"/>	<input type="text" value="Ingrese Monto"/>
<input type="text" value="Seleccionar..."/>	<input type="text" value="Seleccionar..."/>	<input type="text" value="Ingrese Monto"/>	<input type="text" value="Ingrese Monto"/>
<input type="text" value="Seleccionar..."/>	<input type="text" value="Seleccionar..."/>	<input type="text" value="Ingrese Monto"/>	<input type="text" value="Ingrese Monto"/>
<input type="text" value="Seleccionar..."/>	<input type="text" value="Seleccionar..."/>	<input type="text" value="Ingrese Monto"/>	<input type="text" value="Ingrese Monto"/>
<input type="text" value="Seleccionar..."/>	<input type="text" value="Seleccionar..."/>	<input type="text" value="Ingrese Monto"/>	<input type="text" value="Ingrese Monto"/>
<input type="text" value="Seleccionar..."/>	<input type="text" value="Seleccionar..."/>	<input type="text" value="Ingrese Monto"/>	<input type="text" value="Ingrese Monto"/>
<input type="text" value="Seleccionar..."/>	<input type="text" value="Seleccionar..."/>	<input type="text" value="Ingrese Monto"/>	<input type="text" value="Ingrese Monto"/>

Fuente de Financiamiento: Aportación Federal (1) Programa

Fuente de Financiamiento: Aportación Federal (2) Programa

Fuente de Financiamiento: Funcion Gobierno (1) Programa

Fuente de Financiamiento: Desarrollo Económico o Social(1) Programa

Fuente de Financiamiento: Desarrollo Económico o Social (2) Programa

Fuente de Financiamiento: Otras no clasificadas en funciones anteriores Programa

Fuente de Financiamiento Privada

Fuente de Financiamiento Municipal

Fuente de Financiamiento Estatal

RENDIMIENTOS FINANCIEROS

Rendimientos Financieros 2022

MÓDULO FINANCIAMIENTO BANOBRAS SOLVENTAR(0)

Utilizará recursos de Financiamiento BANOBRAS

FECHAS RELEVANTES DEL PROYECTO SOLVENTAR(0)

Fecha de captura del proyecto *Fecha Inicio de Ejecución *Fecha Fin de Ejecución

PROGRAMACIÓN DE TRABAJOS SOLVENTAR(0)

Etapas	Descripción de los trabajos principales por etapa de la obra	Avance de la obra (%)
Inicio :	PRELIMINARES 234.04 M2 TRAZO Y NIVELACION DE TERRENO	<input type="text" value="30"/>
Proceso :	MUROS COLUMNAS Y LOSA 25.20 M2 CIMBRA APARENTE EN COLUMNAS DE SECCION CIRCULAR 40 C. DE DIAMETRO	<input type="text" value="50"/>
Término :	4 BANCA UNIVERSIDAD CINCO PLAZAS NUMERO DE CATALOGO 210 4 VENTANA DE HERRERIA CON PERFILES TUBULARES CON CRISTAL DE 4 MM	<input type="text" value="20"/>
		<input type="text" value="100"/>

FIRMA ELECTRÓNICA

Fecha:15/06/2022 15:00:19
Cadena: XN2rhKEHhF8m81QZ5mu3VqxM5yFxs8N3a+qGy4FOkinOaj4S8xwcBGB9IZNHBMAd4K8pgRedCk2a/L6fdcORnTuXbFyn0Wa8200uHsbrZ1yav190/e2VhbGkrJhSVH4U+aePcT+o7sRSmEXanCz8nRwrqE5ZZAVOhGhFYGynE6Xo6zrmp5B3HFUA/ZEtHqcl9VJSWYP1VeB2xMfsOTjnB7m

DIRECCIÓN GENERAL DE DESARROLLO REGIONAL