



CAPTURA DE PROYECTOS POR MUNICIPIO



Usuario: BENAVIDEZ SANCHEZ GUSTAVO ADOLFO, FPUE2118601

INDICE\_(FAIS2022.pkg\_fais.fs)| MONITOR FISDMF\_(FAIS2022.pkg\_monitor\_fisdmf.fs?pi\_entidad\_federativa=21&pi\_municipio=0)| INFORMACION FISDMF\_(FAIS2022.pkg\_informacion\_fisdmf.fs?pi\_entidad\_federativa=21&pi\_municipio=21186)|

PROYECTOS Financiamiento BANOBRAS PRODIM GASTOS INDIRECTOS

CAPTURA DE PROYECTOS FISDMF APLICABLE AL MUNICIPIO DE TLATLAUQUITEPEC

IDENTIFICACIÓN GEOGRÁFICA DEL PROYECTO SOLVENTAR(0)

Id del Proyecto: 100322

\*Entidad Federativa: 21 PUEBLA

\*Municipio: 21186 TLATLAUQUITEPEC

Grado de Rezago Social del Municipio: BAJO

\*Localidad: 211860025 211860025 OYAMELES

Si no encuentro su localidad, cotejar en el siguiente enlace [CENFEMUL](#)

Grado de Rezago Social de la Localidad: BAJO

¿En dónde aplica?: POBREZA EXTREMA

¿La localidad tiene ZAP Urbana?: SI

\*¿La población beneficiaria de la obra se encuentra dentro de la ZAP urbana?: SI

\*¿En qué AGEB se encuentra la población beneficiaria?: 2118600250248

Favor de cotejar en el siguiente enlace electrónico [SISGE](#) (<https://sisge.bienestar.gob.mx/SISGE/>)

Multi ageb

2118600250252

\*Latitud: 19.700966233245644 \*Longitud: -97.5354369852753

Geometría (marcadores,poligonos,lineas): 0 0 15

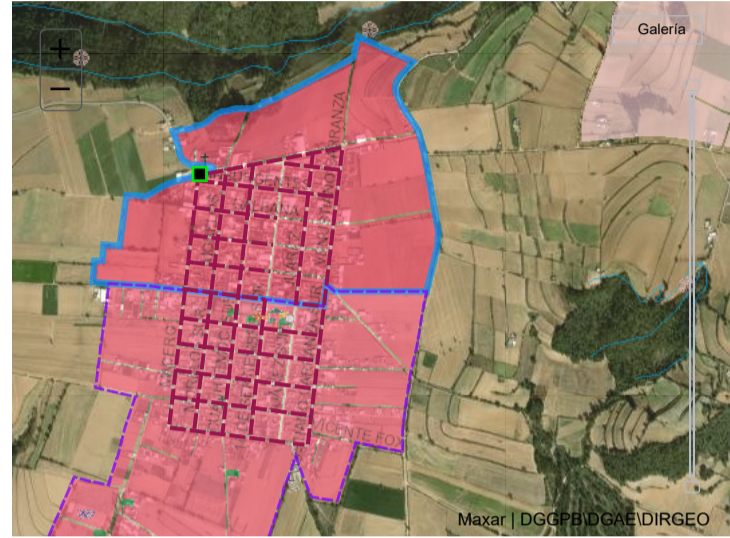

DOMICILIO GEOGRÁFICO SOLVENTAR(0)

El domicilio geografico del proyecto se encuentra referido a una: Zona Urbana o Rural (con Amanzamiento)

\*Tipo de Vialidad: CALLE \*Nombre de vialidad: MADERO Ninguno

Sin Numero Exterior(SN):  Domicilio Conocido  Numero Exterior Anterior:  Num. Exterior:  Alfanumerico  DOMICILIO CONOCIDO

Num. Interior:  Alfanumerico  Sin número interior  ( Seleccione )

\*Código Postal: 73909 Ninguno

\*Tipo de Asentamiento: COLONIA \*Nombre del Asentamiento: OYAMELES Otro: OYAMELES Ninguno

Identificar y registrar el nombre de las entre vialidades y la vialidad posterior del Domicilio

Entre Vialidad 1: \*Tipo de Vialidad: CALLE \*Nombre de vialidad: CALLE PRINCIPAL Ninguno

Entre Vialidad 2: \*Tipo de Vialidad: CALLE \*Nombre de vialidad: PORTES GIL Ninguno

Vialidad Posterior: \*Tipo de Vialidad: CALLE \*Nombre de vialidad: VENUSTIANO CARRANZA Ninguno

\*Descripción de ubicación: AQUILES SERDÁN ORIENTE Y AQUILES SERDÁN PONIENTE IGNACIO ZARAGOZA PONIENTE Y IGNACIO ZARAGOZA ORIENTE GUADALUPE VICTORIA ORIENTE Y GUADALUPE VICTORIA PONIENTE PORTES GIL PONIENTE Y PORTES GIL ORIENTE

Dirección completa del domicilio del Proyecto: CALLE MADERO COLONIA OYAMELES, CP. 73909 OYAMELES, TLATLAUQUITEPEC PUEBLA ENTRE CALLE CALLE PRINCIPAL Y CALLE PORTES GIL, CALLE VENUSTIANO CARRANZA COMIENZA EN LA INTERSECCIÓN DE LA CALLE PRINCIPAL CON LA CALLE MODERO Y

466

IDENTIFICACIÓN DEL PROYECTO SOLVENTAR(0)

\*Tipo de contribución del Proyecto: 01 DIRECTA

\*Seleccione el Rubro: 0113.DRENAJE Y LETRINAS

\*Seleccione la Subclasificación del Proyecto: 11102.DRENAJE SANITARIO

\*Seleccione la Modalidad del Proyecto: 05.REHABILITACIÓN

\*¿El proyecto cuenta con más de una subclasificación?: SI

Nombre sugerido del Proyecto: EN TLATLAUQUITEPEC LOCALIDAD OYAMELES ASENTAMIENTO Seleccione un Asentamiento

\*Nombre del Proyecto: AMPLIACION Y REHABILITACIÓN DE LA RED DE ALCANTARILLADO SANITARIO EN LA LOCALIDAD DE OYAMELES MUNICIPIO DE TLATLAUQUITEPEC PUE

Consideraciones señaladas en el catálogo de los Lineamientos Generales para la Operación del FAIS: EL PROYECTO DEBERÁ INCLUIR EL COSTO DEL REVESTIMIENTO SIEMPRE Y CUANDO ÉSTE CONSTITUYA LA REPOSICIÓN DE LA SUPERFICIE DE RODAMIENTO QUE SE AFECTÓ POR LA OBRA. LAS ACCIONES DE MANTENIMIENTO INCLUYEN EL DESAZOLVE.

\*Descripción detallada del proyecto: EL PROYECTO CONSTA DE LAS SIGUIENTES PARTIDAS TENIENDO COMO OBJETIVO MEJORAR LOS SERVICIOS BASICOS A LA VIVIENDA RED DE ATARJEAS 8328.41 M 2 LIMPIEZA Y TRAZO EN EL AREA DE TRABAJO RUPTURA Y DEMOLICION DE 68.89 M 3 PAVIMENTO HIDRAULICO 1105.64 M TRAZO Y CORTE CON CORTADORA EXCAVACION CON EQUIPO PARA ZANJAS 8702.16 M 3 EN ZONA B

\*¿Por qué es importante la obra?: LA EJECUCIÓN DE LA OBRA DISMINUIRÁ EL SERVICIO BÁSICO DE DRENAJE EN LA LOCALIDAD DE OYAMELES YA QUE EN DONDE HABÍA SE ENCONTRABA EN MALAS CONDICIONES

\*¿Cómo se consideró el Informe Anual de Pobreza\* publicado por Bienestar para la planeación de este proyecto?:

EL OBJETIVO ES DISMINUIR LAS CARENCIAS A SERVICIOS BÁSICOS A LA VIVIENDA TAMBIEN LA PRESENTE OBRA PERMITIRÁ EJECUTAR LAS OBRAS ESPECIFICADAS A DISMINUIR LOS INDICADORES DE POBREZA REFLEJADOS EN EL INFORME ANUAL DE POBREZA, MISMAS QUE SE EJECUTARÁN PRÓXIMAMENTE

\*¿Cómo fue tomada en cuenta la participación de la sociedad para la Planeación de este proyecto?:

EN BASE A LA PARTICIPACIÓN DE LA CIUDADANÍA SE CREÓ UN COMITÉ PARA PODER GESTIONAR ANTE LA DEPENDENCIA MUNICIPAL, LA EJECUCIÓN DE LA OBRA ANTES MENCIONADA LA ADMINISTRACIÓN TIENE COMO OBJETIVO INVOLUCRAR A LA SOCIEDAD EN LA PLANEACIÓN DE LOS PROYECTOS DANDO SEGUIMIENTO A LA PROGRAMACIÓN EJECUCIÓN CONTROL

\*Informe disponible en el Diario Oficial de la Federación

### FACTIBILIDAD DEL PROYECTO SOLVENTAR(0)

#### SITUACIÓN LEGAL DE LA PROPIEDAD

El bien es público  
SI

#### DECLARATORIAS

Se cuenta con derecho de vía  
NO APLICA

- Me doy por enterado que para el presente proyecto de infraestructura vial, en cuyo caso el presupuesto no contemple la instalación de servicios básicos de alcantarillado, drenaje, red de agua potable y electrificación, el costo de estos trabajos será aportación de la entidad federativa o municipio, comprometiéndose éstos a que dicha infraestructura, se encuentre integrada y en funcionamiento al finalizar el presente proyecto.
- Manifiesto que tenemos conocimiento de que éste proyecto debe sujetarse a los costos paramétricos de la entidad federativa, y nos comprometemos a justificar ante los órganos fiscalizadores las variaciones que, en su caso, excedan de dichos costos.
- Manifiesto contar con todos los permisos liberados, vigentes y necesarios para la correcta ejecución del proyecto.\*\*

### METAS FÍSICAS DEL PROYECTO (ACCIONES Y BENEFICIARIOS PROGRAMADOS) SOLVENTAR(0)

Monto Total a invertir	Monto Unitario	Población Beneficiaria Total	Acciones Programadas y Beneficiarios Programados *Cantidad	*¿Qué Unidad de Medida aplica?
\$ 16,848,868.09	\$ 1,725.79	2854	9,763	METROS LINEALES
Masculina	Femenina	*Viviendas Beneficiadas	Inversiones del Proyecto Monto Planeado del FISMDF	
1,400	1,454	680	\$ 4,212,217.00	
Institución Ejecutora		Beneficios Esperados del Proyecto		
2958	2958 Municipio de Tlatlauiquepec	SE ESPERA UN IMPACTO POSITIVO AL MEJORAR AL REHABILITAR EL SERVICIO DE DRE		

### CONCURRENCIA APLICABLE AL PROYECTO SOLVENTAR(0) ADJUNTAR ANEXO I

Ramo	Fuente de Financiamiento: Aportación Federal (1) Programa	Monto	Porcentaje
Seleccionar...	Seleccionar...	Ingreso Monto	
Ramo	Fuente de Financiamiento: Aportación Federal (2) Programa	Monto	Porcentaje
Seleccionar...	Seleccionar...	Ingreso Monto	
Ramo	Fuente de Financiamiento: Funcion Gobierno (1) Programa	Monto	Porcentaje
Seleccionar...	Seleccionar...	Ingreso Monto	
Ramo	Fuente de Financiamiento: Desarrollo Económico o Social (1) Programa	Monto	Porcentaje
Seleccionar...	Seleccionar...	Ingreso Monto	
Ramo	Fuente de Financiamiento: Desarrollo Económico o Social (2) Programa	Monto	Porcentaje
Seleccionar...	Seleccionar...	Ingreso Monto	
Ramo	Fuente de Financiamiento: Otras no clasificadas en funciones anteriores Programa	Monto	Porcentaje
Seleccionar...	Seleccionar...	Ingreso Monto	
Monto	Fuente de Financiamiento Privada Monto	Monto	Fuente de Financiamiento Municipal Monto
12,636,651.09	Ingreso Monto	Ingreso Monto	Ingreso Solo Texto
Porcentaje	Porcentaje	Porcentaje	Porcentaje
75.00			

### RENDIMIENTOS FINANCIEROS

Rendimientos Financieros 2022  
Ingreso Monto

### MÓDULO FINANCIAMIENTO BANOBRAS SOLVENTAR(0)

Utilizará recursos de Financiamiento BANOBRAS  
NO

Seleccione una opción.

### FECHAS RELEVANTES DEL PROYECTO SOLVENTAR(0)

Fecha de captura del proyecto      \*Fecha Inicio de Ejecución      \*Fecha Fin de Ejecución

03/06/2022

20/04/2022

31/12/2022

### PROGRAMACIÓN DE TRABAJOS SOLVENTAR(0)

Etapa	Descripción de los trabajos principales por etapa de la obra	Avance de la obra (%)
Inicio :	RED DE ATARJEAS 8328.41 M 2 LIMPIEZA Y TRAZO EN EL AREA DE TRABAJO	30
Proceso :	RELLENO EN ZANJAS 5931.79 M 3 COMPACTADO CON PRODUCTO DE LA EXCAVACION	40
Término :	DESCARGAS 4026.75 M 2 LIMPIEZA Y TRAZO EN EL AREA DE TRABAJO	30
		100

FIRMA ELECTRÓNICA

Fecha: 13/06/2022 14:10:17

Cadena: HcB3q8k6VuXDZMP/8vajvpHQ4voobTqjx1XDp9kTncKswKY028qlb1xmwkza6Wpa4Utu8/6ipJj50jrWuKw/EQqdiwkkzNVfY2g6YIIV49tnpF/W42sOrtH0fbHj31G+ocuPak5snjT09RoSCgOBj8m0HvsnGsyYxrxj68GWAZ8xt3o1V+k+I+9+hfmL/0h+wyXRI6J57/3EpaP7MglsEssmgmFxNCO4qYOn5

## DIRECCIÓN GENERAL DE DESARROLLO REGIONAL