



CAPTURA DE PROYECTOS POR MUNICIPIO



Usuario: BENAVIDEZ SANCHEZ GUSTAVO ADOLFO, FPUE2118601

INDICE_(FAIS2022.pkg_fais.fs)| MONITOR FISDMF_(FAIS2022.pkg_monitor_fisdmf.fs?pi_entidad_federativa=21&pi_municipio=0)| INFORMACION FISDMF_(FAIS2022.pkg_informacion_fisdmf.fs?pi_entidad_federativa=21&pi_municipio=21186)|

PROYECTOS Financiamiento BANOBRAS PRODIM GASTOS INDIRECTOS

CAPTURA DE PROYECTOS FISDMF APLICABLE AL MUNICIPIO DE TLATLAUQUITEPEC

IDENTIFICACIÓN GEOGRÁFICA DEL PROYECTO SOLVENTAR(0)

Id del Proyecto: 92101

*Entidad Federativa: 21 PUEBLA

*Municipio: 21186 TLATLAUQUITEPEC

Grado de Rezago Social del Municipio: BAJO

*Localidad: 211860016 211860016 GÓMEZ ORIENTE
Si no encuentro su localidad, cotejar en el siguiente enlace [CENFEMUL](#)

Grado de Rezago Social de la Localidad: MEDIO

¿En dónde aplica?: POBREZA EXTREMA

¿La localidad tiene ZAP Urbana?: NO

*Latitud: 19.771051442527824 *Longitud: -97.47318179334516

Geometría (marcadores,poligonos,lineas): 9 0 0

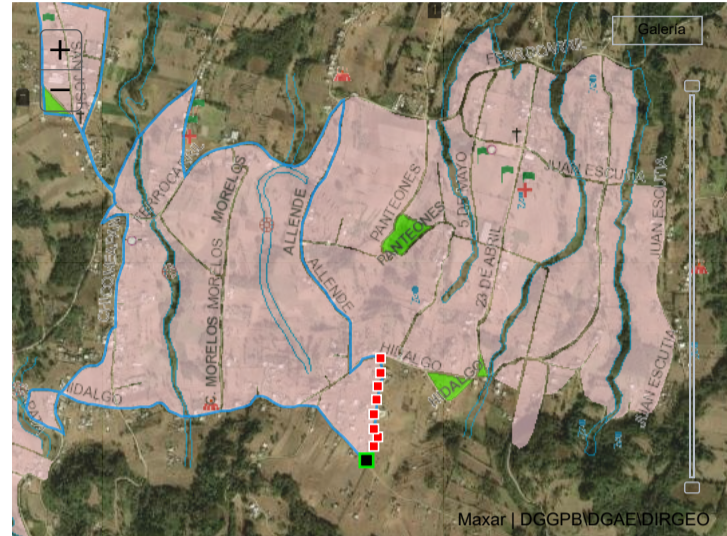

DOMICILIO GEOGRÁFICO SOLVENTAR(0)

El domicilio geografico del proyecto se encuentra referido a una: Zona Urbana o Rural (con Amanzamiento)

*Tipo de Vialidad: NINGUNO *Nombre de vialidad: NINGUNO Ninguno

Sin Numero Exterior(SN): Domicilio Conocido Numero Exterior Anterior: Num. Exterior: Alfanumerico DOMICILIO CONOCIDO

Num. Interior: Alfanumerico Sin número interior Seleccione

*Código Postal: 73906 Ninguno

*Tipo de Asentamiento: COLONIA *Nombre del Asentamiento: GÓMEZ ORIENTE Otro: GÓMEZ ORIENTE Ninguno

Identificar y registrar el nombre de las entre vialidades y la vialidad posterior del Domicilio

Entre Vialidad 1: *Tipo de Vialidad: CALLE *Nombre de vialidad: HIDALGO Ninguno

Entre Vialidad 2: *Tipo de Vialidad: NINGUNO *Nombre de vialidad: NINGUNO Ninguno

Vialidad Posterior: *Tipo de Vialidad: CALLE *Nombre de vialidad: ALLENDE Ninguno

*Descripción de ubicación: CALLE ES INDEPENDENCIA DE ACUERDO AL MAPA UBICADA ENTRE LA CALLE SIN NOMBRE Y CALLE ALLENDE DE LA LOCALIDAD DE GOMEZ ORIENTE EN LA COLONIA TALOYOCO PERTENECIENTE AL MUNICIPIO DE TLATLAUQUITEPEC

Dirección completa del domicilio del Proyecto: NINGUNO NINGUNO COLONIA GÓMEZ ORIENTE, CP. 73906 GÓMEZ ORIENTE, TLATLAUQUITEPEC PUEBLA ENTRE CALLE HIDALGO Y NINGUNO NINGUNO, CALLE ALLENDE LA VIALIDAD APARECE EN EL MAPA SIN NOMBRE PERO LA NOMENCLATURA DE LA CALLE ES INDEPENDENCIA DE ACUERDO AL MAPA UBICADA ENTRE LA CALLE SIN

262

IDENTIFICACIÓN DEL PROYECTO SOLVENTAR(0)

*Tipo de contribución del Proyecto: 01 DIRECTA

*Seleccione el Rubro: 0114.ELECTRIFICACION RURAL Y DE COLONIAS POBRES

*Seleccione la Subclasificación del Proyecto: 11504.ELECTRIFICACION

*Seleccione la Modalidad del Proyecto: 01.AMPLIACIÓN

*¿El proyecto cuenta con más de una subclasificación?: NO

Nombre sugerido del Proyecto: EN TLATLAUQUITEPEC LOCALIDAD GÓMEZ ORIENTE ASENTAMIENTO Seleccione un Asentamiento

*Nombre del Proyecto: AMP DE RED DE ENERGÍA ELÉCTRICA EN LA CALLE INDEPENDENCIA COMUNIDAD TAYOLOCO LOC GOMEZ ORIENTE PERTENECIENTE AL MUNICIPIO DE TLATLAUQUITEPEC PUEBLA

Consideraciones señaladas en el catálogo de los Lineamientos Generales para la Operación del FAIS

*Descripción detallada del proyecto: A TRAVES DE ESTE SERVICIO SE LOGRA MEJORAR LAS CONDICIONES DE VIDA DE LA POBLACION DIGNIFICANDO LAS CARACTERISTICAS DE LAS VIVIENDAS LA CUAL CONSISTE EN LAS SIGUIENTES PARTIDAS ESTRUCTURAS DE MEDIA TENSION SUMINISTRO Y CONSTRUCCION DE UNA ESTRUCTURA TIPO RD20 SUMINISTRO Y CONSTRUCCION DE 2 ESTRUCTURAS TIPO RD2N RD2 SUMINISTRO Y CONSTRUCCION DE 5 ESTRUCTURAS TIPO VS20 SUMINISTRO Y CONSTRUCCION DE ESTRUCTURA TIPO TS20 RD2 CON CORTACIRCUITOS

*¿Por qué es importante la obra?: LA ELECTRIFICACIÓN SE CONSIDERA UNA NECESIDAD BÁSICA PARA LA PROMOCIÓN ECONÓMICA Y DE CONFORT DE LA POBLACIÓN EN ESTE SENTIDO SE ENCUENTRA ALINEADA A LOS PROCESOS DE TRASFORMACIÓN CONSTRUCCIÓN DE INFRAESTRUCTURA PARA EL USO DE NUEVAS TECNOLOGÍAS PRINCIPALMENTE EN LA VIVIENDA LO QUE MEJORA LA HABITABILIDAD SEGURIDAD Y CALIDAD DE VIDA DE LAS PERSONAS COMBATIENDO LOS INDICADORES DE POBREZA

¿Cómo se consideró el Informe Anual de Pobreza publicado por Bienestar para la planeación de este proyecto?: LA PRESENTE OBRA PERMITIRÁ MOVER LOS INDICADORES DE POBREZA A DISMINUIR REFLEJADOS EN EL INFORME ANUAL DE POBREZA

*¿Cómo fue tomada en cuenta la participación de la sociedad para la Planeación de este proyecto?:

EN BASE A LA PARTICIPACIÓN DE LA CIUDADANÍA SE CREÓ UN COMITÉ PARA PODER GESTIONAR ANTE LA DEPENDENCIA MUNICIPAL LA EJECUCIÓN DE LA OBRA ANTES MENCIONADA LA ADMINISTRACIÓN TIENE COMO OBJETIVO INVOLUCRAR A LA SOCIEDAD EN LA PLANEACIÓN DE LOS PROYECTOS DANDO SEGUIMIENTO A LA PROGRAMACIÓN EJECUCIÓN CONTROL

*Informe disponible en el Diario Oficial de la Federación

FACTIBILIDAD DEL PROYECTO SOLVENTAR(0)

SITUACIÓN LEGAL DE LA PROPIEDAD

El bien es público
SI

DECLARATORIAS

Se cuenta con derecho de vía
NO APLICA

- Me doy por enterado que para el presente proyecto de infraestructura vial, en cuyo caso el presupuesto no contemple la instalación de servicios básicos de alcantarillado, drenaje, red de agua potable y electrificación, el costo de estos trabajos será aportación de la entidad federativa o municipio, comprometiéndose éstos a que dicha infraestructura, se encuentre integrada y en funcionamiento al finalizar el presente proyecto.
- Manifiesto que tenemos conocimiento de que éste proyecto debe sujetarse a los costos paramétricos de la entidad federativa, y nos comprometemos a justificar ante los órganos fiscalizadores las variaciones que, en su caso, excedan de dichos costos.
- Manifiesto contar con todos los permisos liberados, vigentes y necesarios para la correcta ejecución del proyecto.**

METAS FÍSICAS DEL PROYECTO (ACCIONES Y BENEFICIARIOS PROGRAMADOS) SOLVENTAR(0)

Monto Total a invertir	Monto Unitario	Población Beneficiaria Total	Acciones Programadas y Beneficiarios Programados	*¿Qué Unidad de Medida aplica?
\$ 925,090.75	\$ 102,787.86	50	*Cantidad 9	PIEZAS
Masculina	Población beneficiaria	Femenina	*Viviendas Beneficiadas	Inversiones del Proyecto
24		26	10	Monto Planeado del FISMDF
				\$ 925,090.75
2958	2958 Municipio de Tlatlaucatepec	Institución Ejecutora	Beneficios Esperados del Proyecto	SE ESPERA UN IMPACTO POSITIVO AL MEJORAR LOS SERVICIOS BÁSICOS A LA VIVIENDA

CONCURRENCIA APLICABLE AL PROYECTO SOLVENTAR(0) ADJUNTAR ANEXO I

Ramo	Fuente de Financiamiento: Aportación Federal (1)	Monto	Porcentaje
Seleccionar...	Programa	Ingrese Monto	
Ramo	Fuente de Financiamiento: Aportación Federal (2)	Monto	Porcentaje
Seleccionar...	Programa	Ingrese Monto	
Ramo	Fuente de Financiamiento: Funcion Gobierno (1)	Monto	Porcentaje
Seleccionar...	Programa	Ingrese Monto	
Ramo	Fuente de Financiamiento: Desarrollo Económico o Social(1)	Monto	Porcentaje
Seleccionar...	Programa	Ingrese Monto	
Ramo	Fuente de Financiamiento: Desarrollo Económico o Social (2)	Monto	Porcentaje
Seleccionar...	Programa	Ingrese Monto	
Ramo	Fuente de Financiamiento: Otras no clasificadas en funciones anteriores	Monto	Porcentaje
Seleccionar...	Programa	Ingrese Monto	
Fuente de Financiamiento Estatal	Fuente de Financiamiento Privada	Fuente de Financiamiento Municipal	
Monto	Monto	Monto	
Ingrese Monto	Ingrese Monto	Ingrese Monto	
Porcentaje	Porcentaje	Porcentaje	
Ingrese Solo Texto	Ingrese Solo Texto	Ingrese Solo Texto	

RENDIMIENTOS FINANCIEROS

Rendimientos Financieros 2022
Ingrese Monto

MÓDULO FINANCIAMIENTO BANOBRAS SOLVENTAR(0)

Utilizará recursos de Financiamiento BANOBRAS
NO

Seleccione una opción.

FECHAS RELEVANTES DEL PROYECTO SOLVENTAR(0)

Fecha de captura del proyecto *Fecha Inicio de Ejecución *Fecha Fin de Ejecución

31/05/2022

24/05/2022

23/07/2022

PROGRAMACIÓN DE TRABAJOS SOLVENTAR(0)

Etapas	Descripción de los trabajos principales por etapa de la obra	Avance de la obra (%)
Inicio :	ESTRUCTURAS DE MEDIA TENSION SUMINISTRO Y CONSTRUCCION DE UNA ESTRUCTURA TIPO RD20	30
Proceso :	EQUIPOS DE PROTECCION Y TRANSFORMADORES SUMINISTRO Y COLOCACION DE 2 CORTA CIRCUITO FUSIBLE DE 15 KV EN ESTRUCTURA VOLADA PARA INTERCONEXION EN EL TRANSFORMADOR	50
Término :	CONDUCTORES SUMINISTRO Y COLOCACION DE 39 KG DE CABLE ACSR CAL 1 0	20
		100

FIRMA ELECTRÓNICA

Fecha: 13/06/2022 14:10:54
Cadena: OK573sbyNDQgcWjgKau9ljre2SaCC1bhOVWYrWjCpLOQ+u0twGFbNJK+eKh1AQhAaQQx5S1HXmteSqAcvbnk2slUvEDNFv6EMleI0ZKuQwI78kMZVYK11b+6Qkx6NjJ9QG63fUc48Uwm+C4UsnNTYirMND+U9PDWncnSnVlPeWHa9Y/6OafBorfEu3CuY+3AfmPwF1IRcpEcTp:

DIRECCIÓN GENERAL DE DESARROLLO REGIONAL