



BIENESTAR

SECRETARÍA DE BIENESTAR

CAPTURA DE PROYECTOS
POR MUNICIPIO

MIDS

MATRIZ DE INVERSIÓN PARA
EL DESARROLLO RURAL

Usuario: BENAVIDEZ SANCHEZ GUSTAVO ADOLFO, FPUE2118601

INDICE (FAIS2022.pkg_fais.fs) | MONITOR FISDMF (FAIS2022.pkg_monitor_fisdmf.fs?pi_entidad_federativa=21&pi_municipio=0) | INFORMACION FISDMF (FAIS2022.pkg_informacion_fisdmf.fs?pi_entidad_federativa=21&pi_municipio=21186) |

PROYECTOS Financiamiento BANOBRAS PRODIM GASTOS INDIRECTOS

CAPTURA DE PROYECTOS FISDMF APLICABLE AL MUNICIPIO DE TLATLAUQUITEPEC

IDENTIFICACIÓN GEOGRÁFICA DEL PROYECTO SOLVENT

Id del Proyecto: 21564

*Entidad Federativa: 21
PUEBLA

*Municipio: 21186
TLATLAUQUITEPEC

Grado de Rezago Social del Municipio: BAJO

*Localidad:
211860056 ACOCOGTA
Si no encuentro su localidad, cotejar en el siguiente enlace [CENFEMUL](#)

Grado de Rezago Social de la Localidad:
¿En dónde aplica?: POBREZA EXTREMA

¿La localidad tiene ZAP Urbana?:
*¿La población beneficiaria de la obra se encuentra dentro de la ZAP urbana?: Seleccione una opción.

*¿En qué AGEB se encuentra la población beneficiaria?:
Favor de cotejar en el siguiente enlace electrónico [SISGE](#) (<https://sisge.bienestar.gob.mx/SISGE/>)

Multi ageb:
*Latitud: 19.868723063985115 *Longitud: -97.47652843007043

Geometría (marcadores,polígonos,lineas): 2 0 1

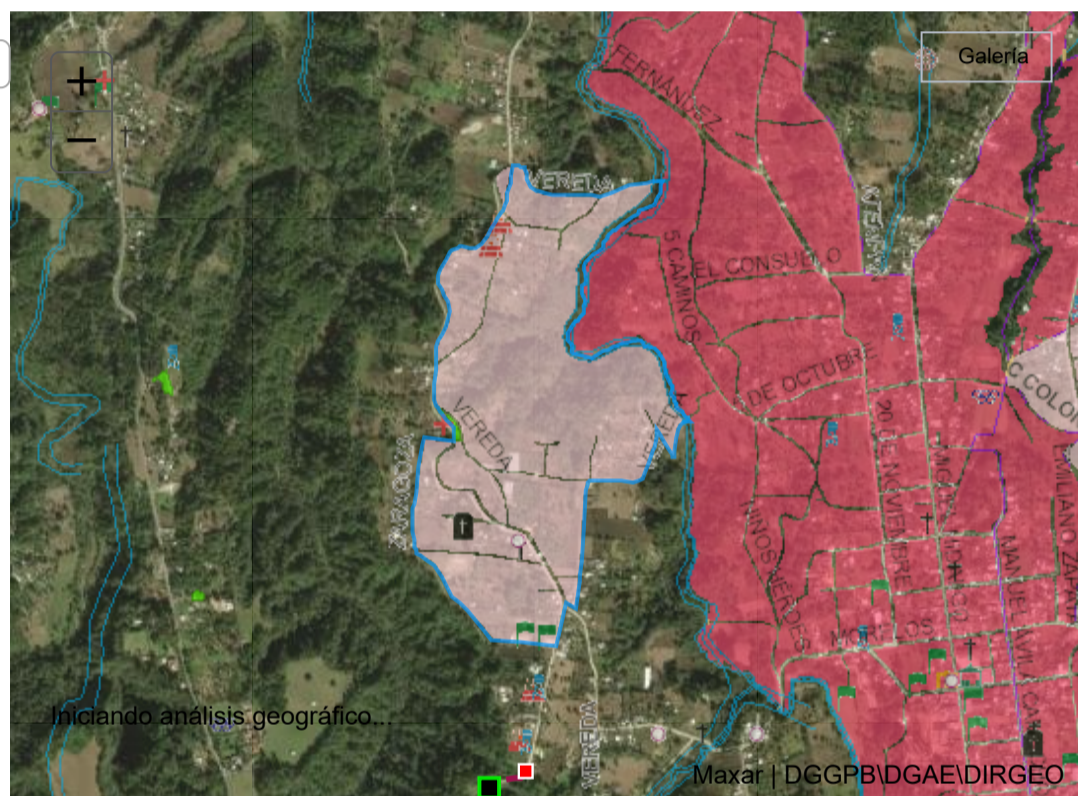

DOMICILIO GEOGRÁFICO SOLVENT

El domicilio geografico del proyecto se encuentra referido a una:
Zona Urbana o Rural (con Aman:
*Término Genérico Seleccione una opción.

Tramo:
Origen: Destino: Margen
Seleccione el Margen.

Cadenamiento
Kilómetro Metro *Nombre de Vialidad:
Administración: Derecho de Tránsito: Código:
Seleccione el tipo de Admin Seleccione una opción

Tramo: Cadenamiento:
Origen: Destino: Kilómetro: Metro:
*Nombre de Vialidad:

*Tipo de Vialidad:	*Nombre de vialidad:	Ninguno:
CALLE	CAMINO ACOCOGTA - PEZMATLAN	<input type="checkbox"/>
Sin Numero Exterior(SN):	Numero Exterior Anterior:	Num. Exterior: Alfanumerico
<input type="checkbox"/>	<input type="checkbox"/>	DOMICILIO CONOCIDO
Num. Interior: Alfanumerico	Sin número interior	
<input type="checkbox"/>	Seleccione	
*Código Postal:	Ninguno	
Seleccione el Codigo Postal	<input type="checkbox"/>	
*Tipo de Asentamiento:	*Nombre del Asentamiento:	Otro: Ninguno
COLONIA	Selecciona un A	Si no localizaste tu asentamiento <input type="checkbox"/>

Identificar y registrar el nombre de las entre vialidades y la vialidad posterior del Domicilio

Entre Vialidad 1:

*Tipo de Vialidad:	*Nombre de vialidad:	Ninguno
NINGUNO	NINGUNO	<input type="checkbox"/>

Entre Vialidad 2:

*Tipo de Vialidad:	*Nombre de vialidad:	Ninguno
NINGUNO	NINGUNO	<input type="checkbox"/>

Vialidad Posterior:

*Tipo de Vialidad:	*Nombre de vialidad:	Ninguno
NINGUNO	NINGUNO	<input type="checkbox"/>

*Descripción de ubicación Dirección completa del domicilio del Proyecto:

Identificar y registrar la descripción de la ubicación	
--	--

IDENTIFICACIÓN DEL PROYECTO SOLVENTE

*Tipo de contribución del Proyecto: 02 COMPLEMENTARIA

*Seleccione el Rubro:

*Seleccione la Subclasificación del Proyecto:

*Seleccione la Modalidad del Proyecto:

*¿El proyecto cuenta con más de una subclasificación?: NO

Nombre sugerido del Proyecto:

*Nombre del Proyecto: CONSTRUCCIÓN DE PAVIMENTO CON CONCRETO HIDRÁULICO EN EL CAMINO ACOCOGTA PEZMATLAN EN LA LOCALIDAD DE ACOCOGTA MUNICIPIO DE TLATLAUQUITEPEC PUEBLA

Consideraciones señaladas en el catálogo de los Lineamientos Generales para la Operación del FAIS:

*Descripción detallada del proyecto: LA PRESENTE OBRA TIENE COMO FINALIDAD CONSTRUIR EL PAVIMENTO CON CONCRETO HIDRAULICO EN EL CAMINO QUE COMUNICA A LA LOCALIDAD DE ACOCOGTA CON LA CABECERA MUNICIPAL DEL MUNICIPIO DE TLATLAUQUITEPEC PUEBLA PARA LO CUAL SE CONSTRUIRÁN 1 920.00 M CUADRADOS DE PAVIMENTACIÓN A BASE DE CONCRETO HIDRÁULICO LA VIALIDAD PRESENTARA UN ANCHO DE 6.00 M TENIENDO LAS SIGUIENTES PARTIDAS
TERRACERÍAS
1 263.38 M3 TRAZO Y NIVELACIÓN
2 275.92 M2 EXCAVACIÓN EN CAJA POR MEDIOS MECÁNICOS TODAS LAS ZONAS

*¿Por qué es importante la obra?: LA REALIZACIÓN DE ESTE PROYECTO TIENE LA FINALIDAD FACILITAR LA ACCESIBILIDAD Y MOVILIDAD EN DICHA ZONA, MEJORANDO LA CALIDAD DE VIDA DE LA POBLACIÓN, PROMOVRIENDO EL DESARROLLO Y A SU VEZ DISMINUYENDO LA CARENCIA SOCIAL, ESTABLECIENDO BIENESTAR, CALIDAD Y EQUIDAD ENTRE LOS HABITANTES, TRAYENDO BENEFICIOS COMO UN MAYOR FLUJO DE MERCANCÍAS, LA PRÁCTICA DE NUEVAS ACTIVIDADES RELACIONADAS CON EL COMERCIO Y LA GENERACIÓN DE MÁS RECURSOS ECONÓMICOS, ALCANZANDO MAYORES OPORTUNIDADES DE DESARROLLO EN NIVELES CULTURALES, LABORALES, EDUCATIVOS Y ECONÓMICOS RESPECTIVAMENTE.

¿Cómo se consideró el Informe Anual de Pobreza publicado por Bienestar para la planeación de este proyecto?: LA PRESENTE OBRA PERMITIRÁ EJECUTAR LAS OBRAS ESPECIFICADAS A DISMINUIR LOS INDICADORES DE POBREZA REFLEJADOS EN EL INFORME ANUAL DE POBREZA, MISMAS QUE SE EJECUTARÁN PRÓXIMAMENTE BENEFICIANDO A VARIAS COMUNIDADES

*¿Cómo fue tomada en cuenta la participación de la sociedad para la Planeación de este proyecto?:

EN BASE A LA PARTICIPACIÓN DE LA CIUDADANÍA SE CREÓ UN COMITÉ PARA PODER GESTIONAR ANTE LA DEPENDENCIA MUNICIPAL LA EJECUCIÓN DE LA OBRA ANTES MENCIONADA LA ADMINISTRACIÓN TIENE COMO OBJETIVO INVOLUCRAR A LA SOCIEDAD EN LA PLANEACIÓN DE LOS PROYECTOS DANDO SEGUIMIENTO A LA PROGRAMACIÓN EJECUCIÓN CONTROL

*Informe disponible en el Diario Oficial de la Federación

FACTIBILIDAD DEL PROYECTO

SOLVENTAR(0)

SITUACIÓN LEGAL DE LA PROPIEDAD

El bien es público

NO

DECLARATORIAS

Se cuenta con derecho de vía

NO APLICA

- Me doy por enterado que para el presente proyecto de infraestructura vial, en cuyo caso el presupuesto no contemple la instalación de servicios básicos de alcantarillado, drenaje, red de agua potable y electrificación, el costo de estos trabajos será aportación de la entidad federativa o municipio, comprometiéndose éstos a que dicha infraestructura, se encuentre integrada y en funcionamiento al finalizar el presente proyecto.
- Manifiesto que tenemos conocimiento de que éste proyecto debe sujetarse a los costos paramétricos de la entidad federativa, y nos comprometemos a justificar ante los órganos fiscalizadores las variaciones que, en su caso, excedan de dichos costos.
- Manifiesto contar con todos los permisos liberados, vigentes y necesarios para la correcta ejecución del proyecto.**

METAS FÍSICAS DEL PROYECTO (ACCIONES Y BENEFICIARIOS PROGRAMADOS)

SOLVENT

Monto Total a invertir		Monto Unitario		Acciones Programadas y Beneficiarios Programados		*¿Qué Unidad de Medida aplica?	
				Población Beneficiaria Total	*Cantidad		
\$		\$			1,920		
Masculina		Población beneficiaria Femenina		*Viviendas Beneficiadas		Inversiones del Proyecto Monto Planeado del FISDMF	
295		135		122		\$	2,038,420.46
Institución Ejecutora				Beneficios Esperados del Proyecto			
2958	2958 Municipio de Tlatlauquitepec			SE ESPERA UN IMPACTO POSITIVO AL MEJORAR LOS ACCESOS Y VIALIDADES AL MUN			

CONCURRENCIA APLICABLE AL PROYECTO

SOLVENT

ADJUNTAR ANEXO

Ramo		Fuente de Financiamiento Aportación Federal (1)		Monto	Porcentaje
Seleccionar...		Seleccionar...		Ingrese Monto	
Ramo		Fuente de Financiamiento Subsidio		Monto	Porcentaje
Seleccionar...		Seleccionar...		Ingrese Monto	
Ramo		Fuente de Financiamiento Subsidio		Monto	Porcentaje
Seleccionar...		Seleccionar...		Ingrese Monto	
Ramo		Fuente de Financiamiento Aportación Federal		Monto	Porcentaje
Seleccionar...		Seleccionar...		Ingrese Monto	
Empresas productivas del Estado		Fuente de Financiamiento: Recursos Federales		Monto	Porcentaje
Seleccionar...		Seleccionar...		Ingrese Monto	
Ramo		Fuente de Financiamiento Fideicomiso		Monto	Porcentaje
Seleccionar...		Seleccionar...		Ingrese Monto	
Fuente de Financiamiento Estatal		Fuente de Financiamiento Privada		Fuente de Financiamiento Municipal	
Monto	Nombre del Programa	Monto	Porcentaje	Monto	Nombre del Programa
Ingrese Monto	Ingrese Solo Texto	Ingrese Monto		Ingrese Monto	Ingrese Solo Texto
Porcentaje				Porcentaje	

RENDIMIENTOS FINANCIEROS

Rendimientos Financieros 2022

Ingrese Monto

MÓDULO FINANCIAMIENTO BANOBRAS SOLVENT

Utilizará recursos de
Financiamiento BANOBRAS

NO

Que numero de credito
aplicaria Folio FAIS

Seleccione una opc

Seleccione una opcion.

Monto Financiamiento BANOBRAS
disponible para el Municipio

\$

Monto Financiamiento BANOBRAS
disponible del Credito

\$

Recursos de Financiamiento
BANOBRAS

FECHAS RELEVANTES DEL PROYECTO SOLVENT

Fecha de captura del proyecto

*Fecha Inicio de Ejecución

*Fecha Fin de Ejecución

04/04/2022

23/03/2022

22/04/2022

PROGRAMACIÓN DE TRABAJOS SOLVENTAR(0)

Etapa

Descripción de los trabajos principales por etapa de la obra

Inicio :

TERRACERÍAS.

TRAZO Y NIVELACIÓN DE PLAZAS ANDADORES BANQUETAS Y PAVIMENTOS. PRIMEROS 10000 M2 2275.92 M2

Proceso :

PAVIMENTO.

BASE HIDRÁULICA CON MATERIAL QUE CUMPLA CON LAS NORMAS VIGENTES DE LA S.C.T. COMPACTADO AL 95 PORCIENTO 304.00 M3