

Usuario: **BENAVIDEZ SANCHEZ GUSTAVO ADOLFO**, FPUE2118601

INDICE\_(FAIS2022.pkg\_fais.fs)| MONITOR FISDMF\_(FAIS2022.pkg\_monitor\_fisdmf.fs?pi\_entidad\_federativa=21&amp;pi\_municipio=0)| INFORMACION FISDMF\_(FAIS2022.pkg\_informacion\_fisdmf.fs?pi\_entidad\_federativa=21&amp;pi\_municipio=21186)|

PROYECTOS Financiamiento BANOBRAS PRODIMDF GASTOS INDIRECTOS

## CAPTURA DE PROYECTOS FISDMF APLICABLE AL MUNICIPIO DE TLATLAUQUITEPEC

### IDENTIFICACIÓN GEOGRÁFICA DEL PROYECTO SOLVENTAR(0)

Id del Proyecto:

\*Entidad Federativa:  PUEBLA

\*Municipio:  TLATLAUQUITEPEC

Grado de Rezago Social del Municipio:

\*Localidad:  211860001 CIUDAD DE TLATLAUQUITEPEC  
Si no encuentro su localidad, cotejar en el siguiente enlace [CENFEMUL](#)

Grado de Rezago Social de la Localidad:

¿En dónde aplica?:

¿La localidad tiene ZAP Urbana?:

\*Latitud:  \*Longitud:

Geometría (marcadores,poligonos,lineas):

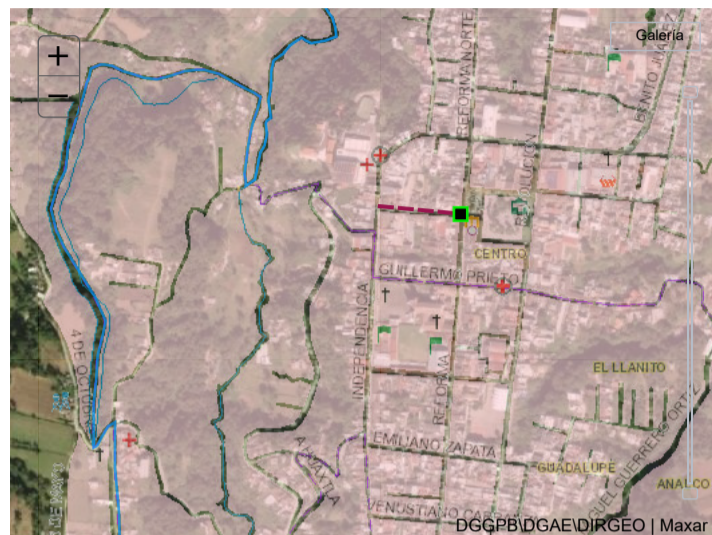

### DOMICILIO GEOGRÁFICO SOLVENTAR(0)

El domicilio geografico del proyecto se encuentra referido a una:

\*Tipo de Vialidad:  \*Nombre de vialidad:  Ninguno:

Sin Numero Exterior(SN):  Domicilio Conocido:  Numero Exterior Anterior:  Num. Exterior:  Alfanumerico:  DOMICILIO CONOCIDO:

Num. Interior:  Alfanumerico:  Sin número interior:  Seleccione:

\*Código Postal:  Ninguno:

\*Tipo de Asentamiento:  \*Nombre del Asentamiento:  Otro:  Ninguno:

**Identificar y registrar el nombre de las entre vialidades y la vialidad posterior del Domicilio**

Entre Vialidad 1:  
\*Tipo de Vialidad:  \*Nombre de vialidad:  Ninguno:

Entre Vialidad 2:  
\*Tipo de Vialidad:  \*Nombre de vialidad:  Ninguno:

Vialidad Posterior:  
\*Tipo de Vialidad:  \*Nombre de vialidad:  Ninguno:

\*Descripción de ubicación:

Dirección completa del domicilio del Proyecto:

### IDENTIFICACIÓN DEL PROYECTO SOLVENTAR(0)

\*Tipo de contribución del Proyecto:

\*Seleccione el Rubro:

\*Seleccione la Subclasificación del Proyecto:

\*Seleccione la Modalidad del Proyecto:

\*¿El proyecto cuenta con más de una subclasificación?:

Nombre sugerido del Proyecto:

\*Nombre del Proyecto:

Consideraciones señaladas en el catálogo de los Lineamientos Generales para la Operación del FAIS:

\*Descripción detallada del proyecto:

\*¿Por qué es importante la obra?:

\*¿Cómo se consideró el Informe Anual de Pobreza\* publicado por Bienestar para la planeación de este proyecto?:

\*¿Cómo fue tomada en cuenta la participación de la sociedad para la Planeación de este proyecto?:

EN BASE A LA PARTICIPACIÓN DE LA CIUDADANÍA SE CREÓ UN COMITÉ PARA PODER GESTIONAR ANTE LA DEPENDENCIA MUNICIPAL LA EJECUCIÓN DE LA OBRA ANTES MENCIONADA LA ADMINISTRACIÓN TIENE COMO OBJETIVO INVOLUCRAR A LA SOCIEDAD EN LA PLANEACIÓN DE LOS PROYECTOS DANDO SEGUIMIENTO A LA PROGRAMACIÓN EJECUCIÓN CONTROL

\*Informe disponible en el Diario Oficial de la Federación

## FACTIBILIDAD DEL PROYECTO

SOLVENTAR(0)

## SITUACIÓN LEGAL DE LA PROPIEDAD

El bien es público  
SI

## DECLARATORIAS

Se cuenta con derecho de vía  
NO APLICA

- Me doy por enterado que para el presente proyecto de infraestructura vial, en cuyo caso el presupuesto no contemple la instalación de servicios básicos de alcantarillado, drenaje, red de agua potable y electrificación, el costo de estos trabajos será aportación de la entidad federativa o municipio, comprometiéndose éstos a que dicha infraestructura, se encuentre integrada y en funcionamiento al finalizar el presente proyecto.
- Manifiesto que tenemos conocimiento de que éste proyecto debe sujetarse a los costos paramétricos de la entidad federativa, y nos comprometemos a justificar ante los órganos fiscalizadores las variaciones que, en su caso, excedan de dichos costos.
- Manifiesto contar con todos los permisos liberados, vigentes y necesarios para la correcta ejecución del proyecto.\*\*

## METAS FÍSICAS DEL PROYECTO (ACCIONES Y BENEFICIARIOS PROGRAMADOS)

SOLVENTAR(0)

Monto Total a invertir	Monto Unitario	Población Beneficiaria Total	Acciones Programadas y Beneficiarios Programados *Cantidad	*¿Qué Unidad de Medida aplica?
\$ 2,650,025.09	\$ 2,635.27	350	1,005.60	METROS CUADRADOS
Masculina	Femenina	*Viviendas Beneficiadas	Inversiones del Proyecto	Monto Planeado del FISMDF
175	175	60	\$ 2,650,025.09	
Institución Ejecutora		Beneficios Esperados del Proyecto		
2958	2958 Municipio de Tlatlaucatepec	SE ESPERA UN IMPACTO POSITIVO AL MEJORAR LAS VIALIDADES AL MUNICIPIO		

## CONCURRENCIA APLICABLE AL PROYECTO

SOLVENTAR(0)

ADJUNTAR ANEXO I

Ramo	Fuente de Financiamiento: Aportación Federal (1) Programa	Monto	Porcentaje
Seleccionar...	Seleccionar...	Ingrese Monto	
Ramo	Fuente de Financiamiento: Aportación Federal (2) Programa	Monto	Porcentaje
Seleccionar...	Seleccionar...	Ingrese Monto	
Ramo	Fuente de Financiamiento: Funcion Gobierno (1) Programa	Monto	Porcentaje
Seleccionar...	Seleccionar...	Ingrese Monto	
Ramo	Fuente de Financiamiento: Desarrollo Económico o Social (1) Programa	Monto	Porcentaje
Seleccionar...	Seleccionar...	Ingrese Monto	
Ramo	Fuente de Financiamiento: Desarrollo Económico o Social (2) Programa	Monto	Porcentaje
Seleccionar...	Seleccionar...	Ingrese Monto	
Ramo	Fuente de Financiamiento: Otras no clasificadas en funciones anteriores Programa	Monto	Porcentaje
Seleccionar...	Seleccionar...	Ingrese Monto	
Fuente de Financiamiento Estatal	Fuente de Financiamiento Privada	Fuente de Financiamiento Municipal	
Monto	Monto	Monto	
Ingrese Monto	Ingrese Monto	Ingrese Monto	
Porcentaje	Porcentaje	Porcentaje	
Ingrese Solo Texto		Ingrese Solo Texto	

## RENDIMIENTOS FINANCIEROS

Rendimientos Financieros 2022

Ingrese Monto

## MÓDULO FINANCIAMIENTO BANOBRAS

SOLVENTAR(0)

Utilizará recursos de Financiamiento BANOBRAS

NO

Seleccione una opción.

## PERIODO EN EL QUE SE EJECUTARÁ LA OBRA

SOLVENTAR(0)

Fecha de captura del proyecto

\*Fecha de Inicio

\*Fecha de Fin

04/06/2022

27/06/2022

05/10/2022

## PROGRAMACIÓN DE TRABAJOS

SOLVENTAR(0)

Etapas	Descripción de los trabajos principales por etapa de la obra	Avance de la obra (%)
Inicio :	1. PRELIMINARES RUPTURA Y DEMOLICIÓN EN PAVIMENTO 213.56 M3	30
Proceso :	3. TERRACERIAS 421.50 M2 COMPACTACION DE TERRENO NATURAL	40
Término :	7. OBRA COMPLEMENTARIA 3.13 M3 EXCAVACIÓN A MANO EN ZANJA	30
		100

Fecha:19/07/2022 12:25:27  
Cadena:Svr9F+PbQnGYa6P6eQMo3d+dFEedKEIF+pi1iedLw0Hc60sMZOXps8FamMu05d79s6QzYDErks3dUPsJ30rLX/5+Se6WHIXrZD7UKL02L15FBXi3SXdR5Wj8qDMbbZ0yV5Sm0sq4r3FJt79sgCQq3aYHaL0bWER4CT6m0G1tttcOujj1skVXMHdHG/2mRaLzDt1bkL2MlTmPUVVTBqA4KX/zqyIRV

FIRMA ELECTRÓNICA

DIRECCIÓN GENERAL DE DESARROLLO REGIONAL