



Usuario: BENAVIDEZ SANCHEZ GUSTAVO ADOLFO, FPUE2118601

INDICE\_(FAIS2022.pkg\_fais.fs)| MONITOR FISDMF\_(FAIS2022.pkg\_monitor\_fisdmf.fs?pi\_entidad\_federativa=21&pi\_municipio=0)| INFORMACION FISDMF\_(FAIS2022.pkg\_informacion\_fisdmf.fs?pi\_entidad\_federativa=21&pi\_municipio=21186)|

PROYECTOS Financiamiento BANOBRAS PRODIMDF GASTOS INDIRECTOS

### CAPTURA DE PROYECTOS FISDMF APLICABLE AL MUNICIPIO DE TLATLAUQUITEPEC

#### IDENTIFICACIÓN GEOGRÁFICA DEL PROYECTO SOLVENTAR(0)

Id del Proyecto:

\*Entidad Federativa:  PUEBLA

\*Municipio:  TLATLAUQUITEPEC

Grado de Rezago Social del Municipio:

\*Localidad:  211860006 CALATEPEC  
Si no encontro su localidad, cotejar en el siguiente enlace [CENFEMUL](#)

Grado de Rezago Social de la Localidad:

¿En dónde aplica?:

¿La localidad tiene ZAP Urbana?:

\*Latitud:  \*Longitud:

Geometría (marcadores,poligonos,lineas):

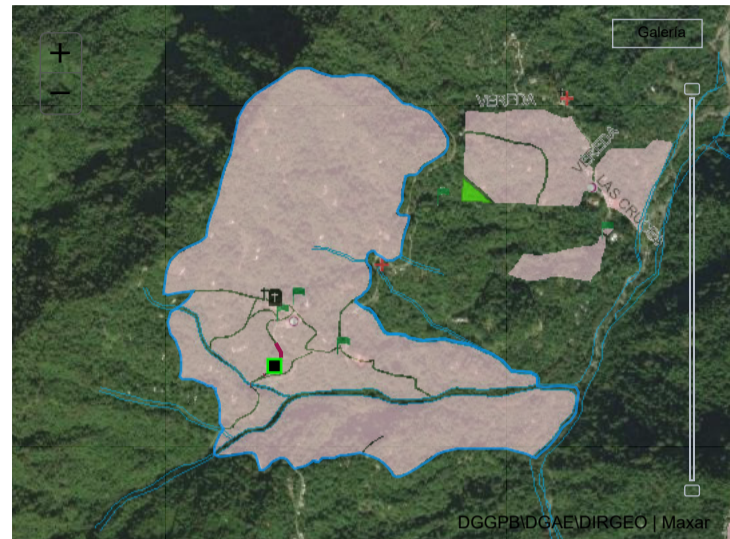

#### DOMICILIO GEOGRÁFICO SOLVENTAR(0)

**El domicilio geografico del proyecto se encuentra referido a una:**

\*Tipo de Vialidad:  \*Nombre de vialidad:  Ninguno:

Sin Numero Exterior(SN):  Domicilio Conocido:  Numero Exterior Anterior:  Num. Exterior:  Alfanumerico:  DOMICILIO CONOCIDO:

Num. Interior:  Alfanumerico:  Sin número interior:  Seleccione:

\*Código Postal:  Ninguno:

\*Tipo de Asentamiento:  \*Nombre del Asentamiento:  Otro:  Ninguno:

**Identificar y registrar el nombre de las entre vialidades y la vialidad posterior del Domicilio**

Entre Vialidad 1: \*Tipo de Vialidad:  \*Nombre de vialidad:  Ninguno:

Entre Vialidad 2: \*Tipo de Vialidad:  \*Nombre de vialidad:  Ninguno:

Vialidad Posterior: \*Tipo de Vialidad:  \*Nombre de vialidad:  Ninguno:

\*Descripción de ubicación:  Dirección completa del domicilio del Proyecto:

#### IDENTIFICACIÓN DEL PROYECTO SOLVENTAR(0)

\*Tipo de contribución del Proyecto:

\*Seleccione el Rubro:

\*Seleccione la Subclasificación del Proyecto:

\*Seleccione la Modalidad del Proyecto:

\*¿El proyecto cuenta con más de una subclasificación?:

Nombre sugerido del Proyecto:

\*Nombre del Proyecto:

Consideraciones señaladas en el catálogo de los Lineamientos Generales para la Operación del FAIS:

\*Descripción detallada del proyecto:

\*¿Por qué es importante la obra?:

\*¿Cómo se consideró el Informe Anual de Pobreza\* publicado por Bienestar para la planeación de este proyecto?:

\*¿Cómo fue tomada en cuenta la participación de la sociedad para la Planeación de este proyecto?:

EN BASE A LA PARTICIPACION DE LA CIUDADANIA SE CREÓ UN COMITE PARA PODER GESTIONAR ANTE LA DEPENDENCIA MUNICIPAL LA EJECUCION DE LA OBRA ANTES MENCIONADA LA ADMINISTRACION TIENE COMO OBJETIVO INVOLUCRAR A LA SOCIEDAD EN LA PLANEACION DE LOS PROYECTOS DANDO SEGUIMIENTO A LA PROGRAMACION EJECUCION CONTROL DE

\*Informe disponible en el Diario Oficial de la Federación

**FACTIBILIDAD DEL PROYECTO** SOLVENTAR(0)

**SITUACIÓN LEGAL DE LA PROPIEDAD**

El bien es público  
 NO

**DECLARATORIAS**

Se cuenta con derecho de vía  
 NO APLICA

Me doy por enterado que para el presente proyecto de infraestructura vial, en cuyo caso el presupuesto no contemple la instalación de servicios básicos de alcantarillado, drenaje, red de agua potable y electrificación, el costo de estos trabajos será aportación de la entidad federativa o municipio, comprometiéndose éstos a que dicha infraestructura, se encuentre integrada y en funcionamiento al finalizar el presente proyecto.

Manifiesto que tenemos conocimiento de que éste proyecto debe sujetarse a los costos paramétricos de la entidad federativa, y nos comprometemos a justificar ante los órganos fiscalizadores las variaciones que, en su caso, excedan de dichos costos.

Manifiesto contar con todos los permisos liberados, vigentes y necesarios para la correcta ejecución del proyecto.\*\*

**METAS FÍSICAS DEL PROYECTO (ACCIONES Y BENEFICIARIOS PROGRAMADOS)** SOLVENTAR(0)

Monto Total a invertir \$ 1,040,000.00      Monto Unitario \$ 1,395.00      Población Beneficiaria Total 180      Acciones Programadas y Beneficiarios Programados \*Cantidad 745.52      ¿Qué Unidad de Medida aplica? METROS CUADRADOS

Masculina 90      Población beneficiaria Femenina 90      \*Viviendas Beneficiadas 36      Inversiones del Proyecto Monto Planeado del FISMDF \$ 1,040,000.00

2958      2958 Municipio de Tlatlauiquitepec      Institución Ejecutora      Beneficios Esperados del Proyecto SE ESPERA UN IMPACTO POSITIVO AL MEJORAR LOS ACCESOS Y VIALIDADES A LAS C

**CONCURRENCIA APLICABLE AL PROYECTO** SOLVENTAR(0)      ADJUNTAR ANEXO I

<p>Ramo Seleccionar...</p> <p>Ramo Seleccionar...</p> <p>Ramo Seleccionar...</p> <p>Ramo Seleccionar...</p> <p>Ramo Seleccionar...</p> <p>Ramo Seleccionar...</p>	<p><b>Fuente de Financiamiento: Aportación Federal (1)</b> Programa Seleccionar...</p> <p><b>Fuente de Financiamiento: Aportación Federal (2)</b> Programa Seleccionar...</p> <p><b>Fuente de Financiamiento: Funcion Gobierno (1)</b> Programa Seleccionar...</p> <p><b>Fuente de Financiamiento: Desarrollo Económico o Social (1)</b> Programa Seleccionar...</p> <p><b>Fuente de Financiamiento: Desarrollo Económico o Social (2)</b> Programa Seleccionar...</p> <p><b>Fuente de Financiamiento: Otras no clasificadas en funciones anteriores</b> Programa Seleccionar...</p>	<p>Monto Ingrese Monto      Porcentaje</p> <p>Monto Ingrese Monto      Porcentaje</p> <p>Monto Ingrese Monto      Porcentaje</p> <p>Monto Ingrese Monto      Porcentaje</p> <p>Monto Ingrese Monto      Porcentaje</p> <p>Monto Ingrese Monto      Porcentaje</p> <p>Monto Ingrese Monto      Porcentaje</p>
<p><b>Fuente de Financiamiento Estatal</b> Monto Ingrese Monto      Nombre del Programa Ingrese Solo Texto      Porcentaje</p>	<p><b>Fuente de Financiamiento Privada</b> Monto Ingrese Monto      Porcentaje</p>	<p><b>Fuente de Financiamiento Municipal</b> Monto Ingrese Monto      Nombre del Programa Ingrese Solo Texto      Porcentaje</p>

**RENDIMIENTOS FINANCIEROS**

Rendimientos Financieros 2022  
 Ingrese Monto

**MÓDULO FINANCIAMIENTO BANOBRAS** SOLVENTAR(0)

Utilizará recursos de Financiamiento BANOBRAS  
 NO      Seleccione una opción.

**PERIODO EN EL QUE SE EJECUTARÁ LA OBRA** SOLVENTAR(0)

Fecha de captura del proyecto 27/10/2022      \*Fecha de Inicio 20/10/2022      \*Fecha de Fin 28/12/2022

**PROGRAMACIÓN DE TRABAJOS** SOLVENTAR(0)

Etapa	Descripción de los trabajos principales por etapa de la obra	Avance de la obra (%)
Inicio :	PRELIMINARES LIMPIA TRAZO Y NIVELACION 750.5 M2	30
Proceso :	PAVIMENTO HIDRAULICO PAVIMENTO DE CONCRETO HIDRÁULICO DE 15 CENTIMETROS. DE ESPESOR 745.52 M2	40
Término :	GUARNICIONES Y CUNETAS EXCAVACION A MANO EN ZANJA 19.70 M3	30
		100

FIRMA ELECTRÓNICA

Fecha:27/10/2022 17:16:01      Cadena:MfaxGvgp3EIVhQVmlIBKJhH9k5o7UMJW0zpTG/CYVoHuXTJU8XD5lyRMyKwrrnj142GXqKh0ZWuu3k7cptJoMj94itMhtY1jJM/HH/6M37A/EnbsNVWyySeJ117woxddY7q6zCDTDXfpGMX405eYfhbclloNIE0pe5WxVMMDFYPLP5Q8jSBv9WUJSHQgS7xQv4WeXsoIKSYXs9iVRhQL6zrQbQtmI

**DIRECCIÓN GENERAL DE DESARROLLO REGIONAL**