



CAPTURA DE PROYECTOS POR MUNICIPIO



Usuario: BENAVIDEZ SANCHEZ GUSTAVO ADOLFO, FPUE2118601

INDICE_(FAIS2022.pkg_fais.fs)| MONITOR FIS MDF_(FAIS2022.pkg_monitor_fismdf.fs?pi_entidad_federativa=21&pi_municipio=0)| INFORMACION FIS MDF_(FAIS2022.pkg_informacion_fismdf.fs?pi_entidad_federativa=21&pi_municipio=21186)|

PROYECTOS Financiamiento BANOBRAS PRODIMDF GASTOS INDIRECTOS

CAPTURA DE PROYECTOS FIS MDF APLICABLE AL MUNICIPIO DE TLATLAUQUITEPEC

IDENTIFICACIÓN GEOGRÁFICA DEL PROYECTO SOLVENTAR(0)

Id del Proyecto: 287448

*Entidad Federativa: 21 PUEBLA

*Municipio: 21186 TLATLAUQUITEPEC

Grado de Rezago Social del Municipio: BAJO

*Localidad: 211860001 211860001 CIUDAD DE TLATLAUQUITEPEC
Si no encontro su localidad, cotejar en el siguiente enlace [CENFEMUL](#)

Grado de Rezago Social de la Localidad: MUY BAJO

¿En dónde aplica?: POBREZA EXTREMA

¿La localidad tiene ZAP Urbana?: NO

*Latitud: 19.846023788051287 *Longitud: -97.49816203209022

Geometría (marcadores,poligonos,lineas): 0 0 1

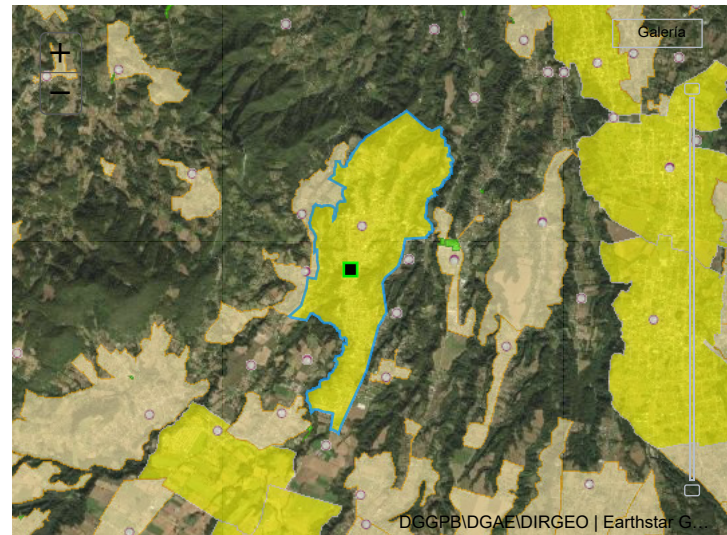

DOMICILIO GEOGRÁFICO SOLVENTAR(0)

El domicilio geografico del proyecto se encuentra referido a una: Zona Urbana o Rural (con Amanzamiento)

*Tipo de Vialidad: AVENIDA *Nombre de vialidad: INDEPENDENCIA Ninguno

Sin Numero Exterior(SN): Domicilio Conocido Numero Exterior Anterior: Num. Exterior: Alfanumerico DOMICILIO CONOCIDO

Num. Interior: Alfanumerico Sin número interior Seleccione

*Código Postal: 73900 Ninguno

*Tipo de Asentamiento: CIUDAD *Nombre del Asentamiento: TLATLAUQUITEPEC Otro: TLATLAUQUITEPEC Ninguno

Identificar y registrar el nombre de las entre vialidades y la vialidad posterior del Domicilio

Entre Vialidad 1: *Tipo de Vialidad: CALLE *Nombre de vialidad: JOSEFA ORTIZ DE DOMINGUEZ Ninguno

Entre Vialidad 2: *Tipo de Vialidad: CALLE *Nombre de vialidad: VENUSTIANO CARRANZA Ninguno

Vialidad Posterior: *Tipo de Vialidad: AVENIDA *Nombre de vialidad: REFORMA Ninguno

*Descripción de ubicación: UBICADO A 20 METROS APROXIMADAMENTE DE LA ESCUELA TELESECUNDARIA ELVIRA CABAÑEZ DE FLORES CASI FRENTE A DONDE SE REHABILITARÁ EL PARQUE EN EL MUNICIPIO DE TLATLAUQUITEPEC

Dirección completa del domicilio del Proyecto: AVENIDA INDEPENDENCIA CIUDAD TLATLAUQUITEPEC, CP. 73900 CIUDAD DE TLATLAUQUITEPEC, TLATLAUQUITEPEC PUEBLA ENTRE CALLE JOSEFA ORTIZ DE DOMINGUEZ Y CALLE VENUSTIANO CARRANZA, AVENIDA REFORMA UBICADO A 20 METROS APROXIMADAMENTE DE LA ESCUELA TELESECUNDARIA

IDENTIFICACIÓN DEL PROYECTO SOLVENTAR(0)

*Tipo de contribución del Proyecto: 02 COMPLEMENTARIA

*Seleccione el Rubro: 0218.URBANIZACION

*Seleccione la Subclasificación del Proyecto: 21420.PARQUE PUBLICO

*Seleccione la Modalidad del Proyecto: 05.REHABILITACIÓN

*¿El proyecto cuenta con más de una subclasificación?: NO

Nombre sugerido del Proyecto: EN TLATLAUQUITEPEC LOCALIDAD CIUDAD DE TLATLAUQUITEPEC ASENTAMIENTO Seleccione un Asentamiento

*Nombre del Proyecto: REHABILITACIÓN DE PARQUE PUBLICO EN EL ZOPILOCO UBICADO EN LA CALLE INDEPENDENCIA ESQUINA JOSEFA ORTIZ DE DOMINGUEZ MUNICIPIO DE TLATLAUQUITEPEC PRIMERA ETAPA

Consideraciones señaladas en el catálogo de los Lineamientos Generales para la Operación del FAIS: LA PLANEACIÓN QUE REALICEN LOS GOBIERNOS ESTATALES, CONSIDERARÁ DAR ATENCIÓN PRIORITARIA A LOS MUNICIPIOS CON ÍNDICE DE REZAGO SOCIAL ALTO Y MUY ALTO, ASÍ COMO ATENDER A QUIENES CUENTEN CON ALTAS PROBABILIDADES DE CARECER DE TAL SERVICIO, DE IGUAL MANERA, LA PLANEACIÓN QUE REALICEN LOS MUNICIPIOS CONSIDERARÁ DAR ATENCIÓN PRIORITARIA A LAS LOCALIDADES CON ÍNDICE DE REZAGO SOCIAL ALTO Y MUY ALTO. SE DEBE CONSIDERAR LA CLASIFICACIÓN DE PARQUE PARA DETERMINAR LAS ACTIVIDADES, NORMATIVIDAD Y LINEAMIENTOS TÉCNICOS APLICABLES, ÉSTOS PUEDEN SER: PARQUE LINEAL, PARQUE URBANO O PARQUE LOCAL (O DE BARRIO).

*Descripción detallada del proyecto: LA OBRA CONSTA DE LOS SIGUIENTES CONCEPTOS PRELIMINARES TRAZO Y NIVELACION DE PLAZAS 478.98 M2 LEVANTAR ADOQUIN 406.15 M2 DEMOLICION A MANO DE CONCRETO 8.53 M3 5 RETIRO DE BANCA CON RECUPERACIÓN 2 RETIRO DE POSTES EXISTENTES

*¿Por qué es importante la obra?: LA REALIZACIÓN DE ESTE PROYECTO TIENE LA FINALIDAD DE AUMENTAR LA CONVIVENCIA DE LAS FAMILIAS TLATLAUQUENES REFORZANDO LOS VALORES Y AL MISMO TIEMPO DANDO MAYOR ATRACTIVO TURÍSTICO AL ZÓCALO DE LA CIUDAD SE CONSIDERA DENTRO DE SUS PRINCIPALES ACTIVIDADES EL TURISMO Y CON ELLO SE BENEFICIA DE MANERA DIRECTA EN LA ECONOMÍA DE LOS HABITANTES DE LAS DISTINTAS COMUNIDADES LOS CUALES VENDEN SUS PRODUCTOS ARTESANÍAS Y SERVICIOS MEJORANDO LOS INGRESOS ECONÓMICOS Y AL MISMO TIEMPO LA CALIDAD DE VIDA

¿Cómo se consideró el Informe Anual de Pobreza publicado por Bienestar para la planeación de este proyecto?: LA PRESENTE OBRA NO ATACA DIRECTAMENTE LOS INDICADORES DE POBREZA REFLEJADOS EN EL INFORME ANUAL DE POBREZA PERO AL CONTAR CON ESPACIOS DESTINADOS PARA LA RECREACION DE NIÑOS FOMENTA A REFORZAR VÍNCULOS YA QUE LOS PADRES ACOMPAÑAN A SUS HIJOS FOMENTANDO LA CONVIVENCIA EN FAMILIA

¿Cómo fue tomada en cuenta la participación de la sociedad para la Planeación de este proyecto?

EN BASE A LA PARTICIPACION DE LA CIUDADANIA SE CREÓ UN COMITE PARA PODER GESTIONAR ANTE LA DEPENDENCIA MUNICIPAL LA EJECUCION DE LA OBRA ANTES MENCIONADA CONFORMADA POR VECINOS DEL ESPACIO A REHABILITAR LA ADMINISTRACION TIENE COMO OBJETIVO INVOLUCRAR A LA SOCIEDAD EN LA PLANEACION DE LOS PROYECTOS DANDO

*Informe disponible en el Diario Oficial de la Federación

FACTIBILIDAD DEL PROYECTO

SOLVENTAR(0)

SITUACIÓN LEGAL DE LA PROPIEDAD

El bien es público
SI

DECLARATORIAS

Se cuenta con derecho de vía
NO APLICA

- Me doy por enterado que para el presente proyecto de infraestructura vial, en cuyo caso el presupuesto no contemple la instalación de servicios básicos de alcantarillado, drenaje, red de agua potable y electrificación, el costo de estos trabajos será aportación de la entidad federativa o municipio, comprometiéndose éstos a que dicha infraestructura, se encuentre integrada y en funcionamiento al finalizar el presente proyecto.
- Manifiesto que tenemos conocimiento de que éste proyecto debe sujetarse a los costos paramétricos de la entidad federativa, y nos comprometemos a justificar ante los órganos fiscalizadores las variaciones que, en su caso, excedan de dichos costos.
- Manifiesto contar con todos los permisos liberados, vigentes y necesarios para la correcta ejecución del proyecto.**

METAS FÍSICAS DEL PROYECTO (ACCIONES Y BENEFICIARIOS PROGRAMADOS)

SOLVENTAR(0)

Monto Total a invertir	Monto Unitario	Población Beneficiaria Total	Acciones Programadas y Beneficiarios Programados *Cantidad	*¿Qué Unidad de Medida aplica?
\$ 1,100,000.00	\$ 2,456.67	3000	447.76	METROS CUADRADOS
Masculina	Femenina	*Viviendas Beneficiadas	Inversiones del Proyecto Monto Planeado del FISMDF	
1,500	1,500	400	\$ 1,100,000.00	
Institución Ejecutora		Beneficios Esperados del Proyecto		
2768	2768 Municipio de Xicotepesc	SE ESPERA UN IMPACTO POSITIVO AL BRINDAR ESPACIOS DE ESPARCIMIENTO A LA P		

CONCURRENCIA APLICABLE AL PROYECTO

SOLVENTAR(0)

ADJUNTAR ANEXO I

Ramo	Fuente de Financiamiento: Aportación Federal (1) Programa	Monto	Porcentaje
Seleccionar...	Seleccionar...	Ingrese Monto	
Ramo	Fuente de Financiamiento: Aportación Federal (2) Programa	Monto	Porcentaje
Seleccionar...	Seleccionar...	Ingrese Monto	
Ramo	Fuente de Financiamiento: Funcion Gobierno (1) Programa	Monto	Porcentaje
Seleccionar...	Seleccionar...	Ingrese Monto	
Ramo	Fuente de Financiamiento: Desarrollo Económico o Social (1) Programa	Monto	Porcentaje
Seleccionar...	Seleccionar...	Ingrese Monto	
Ramo	Fuente de Financiamiento: Desarrollo Económico o Social (2) Programa	Monto	Porcentaje
Seleccionar...	Seleccionar...	Ingrese Monto	
Ramo	Fuente de Financiamiento: Otras no clasificadas en funciones anteriores Programa	Monto	Porcentaje
Seleccionar...	Seleccionar...	Ingrese Monto	
Fuente de Financiamiento Estatal	Fuente de Financiamiento Privada	Fuente de Financiamiento Municipal	
Monto	Monto	Monto	
Ingrese Monto	Ingrese Monto	Ingrese Monto	
Porcentaje	Porcentaje	Porcentaje	
Ingrese Solo Texto		Ingrese Solo Texto	

RENDIMIENTOS FINANCIEROS

Rendimientos Financieros 2022

Ingrese Monto

MÓDULO FINANCIAMIENTO BANOBRAS

SOLVENTAR(0)

Utilizará recursos de Financiamiento BANOBRAS

NO

Seleccione una opción.

PERIODO EN EL QUE SE EJECUTARÁ LA OBRA

SOLVENTAR(0)

Fecha de captura del proyecto

*Fecha de Inicio

*Fecha de Fin

07/11/2022

28/11/2022

31/12/2022

PROGRAMACIÓN DE TRABAJOS

SOLVENTAR(0)

Etapa	Descripción de los trabajos principales por etapa de la obra	Avance de la obra (%)
Inicio :	PRELIMINARES TRAZO Y NIVELACION DE PLAZAS 478.98 M2	30
Proceso :	PISO 405.14 M2 PISO DE CONCRETO HIDRÁULICO DE 10 CENTÍMETROS	40
Término :	INSTALACION ELECTRICA 1 PZA FOTOCELDA 120-220 V	30
		100

FIRMA ELECTRÓNICA

Fecha:07/11/2022 15:07:05
Cadena:N10gy05MQBcsejDCakGQ7d+HOHQB0mFeXkQ6xxRChxvyJdzmtB+6SfQNJ/2Zs///yM6hl2z3Jbq5lomrs1SHLHJOcauQUmMLympCtb3zRa1RLUmlYbonHPYMI1hnc49oeTQKAJr4pNx8WlquqHcPxesKE6zWJAxYy7Jlvh1H6wDWyJUuJKNYGGpFvGmF9eP7u09CR66j9Gky+In7IPXcyAw4VXI

DIRECCIÓN GENERAL DE DESARROLLO REGIONAL