



Usuario: BENAVIDEZ SANCHEZ GUSTAVO ADOLFO, FPUE2118601

INDICE\_(FAIS2022.pkg\_fais.fs)| MONITOR FIS MDF\_(FAIS2022.pkg\_monitor\_fismdf.fs?pi\_entidad\_federativa=21&pi\_municipio=0)| INFORMACION FIS MDF\_(FAIS2022.pkg\_informacion\_fismdf.fs?pi\_entidad\_federativa=21&pi\_municipio=21186)|

PROYECTOS Financiamiento BANOBRAS PRODIMDF GASTOS INDIRECTOS

### CAPTURA DE PROYECTOS FIS MDF APLICABLE AL MUNICIPIO DE TLATLAUQUITEPEC

#### IDENTIFICACIÓN GEOGRÁFICA DEL PROYECTO SOLVENTAR(0)

Id del Proyecto:

\*Entidad Federativa:  PUEBLA

\*Municipio:  TLATLAUQUITEPEC

Grado de Rezago Social del Municipio:

\*Localidad:  211860032 TEPANTZOL  
Si no encontro su localidad, cotejar en el siguiente enlace [CENFEMUL](#)

Grado de Rezago Social de la Localidad:

¿En dónde aplica?:

¿La localidad tiene ZAP Urbana?:

\*Latitud:  \*Longitud:

Geometría (marcadores,poligonos,lineas):

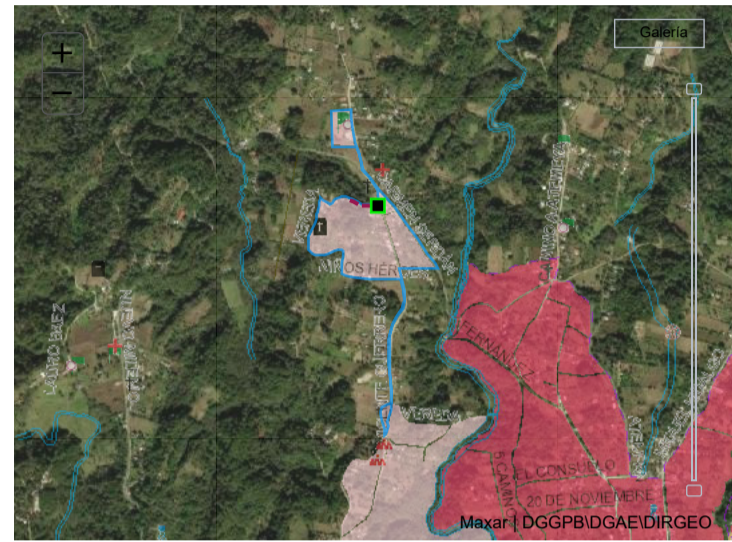

#### DOMICILIO GEOGRÁFICO SOLVENTAR(0)

El domicilio geografico del proyecto se encuentra referido a una:

\*Tipo de Vialidad:  \*Nombre de vialidad:  Ninguno:

Sin Numero Exterior(SN):  Domicilio Conocido:  Numero Exterior Anterior:  Num. Exterior:  Alfanumerico:  DOMICILIO CONOCIDO:

Num. Interior:  Alfanumerico:  Sin número interior:  Seleccione:

\*Código Postal:  Ninguno:

\*Tipo de Asentamiento:  \*Nombre del Asentamiento:  Otro:  Ninguno:

**Identificar y registrar el nombre de las entre vialidades y la vialidad posterior del Domicilio**

Entre Vialidad 1: \*Tipo de Vialidad:  \*Nombre de vialidad:  Ninguno:

Entre Vialidad 2: \*Tipo de Vialidad:  \*Nombre de vialidad:  Ninguno:

Vialidad Posterior: \*Tipo de Vialidad:  \*Nombre de vialidad:  Ninguno:

\*Descripción de ubicación:

Dirección completa del domicilio del Proyecto:

#### IDENTIFICACIÓN DEL PROYECTO SOLVENTAR(0)

\*Tipo de contribución del Proyecto:

\*Seleccione el Rubro:

\*Seleccione la Subclasificación del Proyecto:

\*Seleccione la Modalidad del Proyecto:

\*¿El proyecto cuenta con más de una subclasificación?:

Nombre sugerido del Proyecto:

\*Nombre del Proyecto:

Consideraciones señaladas en el catálogo de los Lineamientos Generales para la Operación del FAIS:

\*Descripción detallada del proyecto:

\*¿Por qué es importante la obra?:

\*¿Cómo se consideró el Informe Anual de Pobreza\* publicado por Bienestar para la planeación de este proyecto?:

\*¿Cómo fue tomada en cuenta la participación de la sociedad para la Planeación de este proyecto?:

EN BASE A LA PARTICIPACION DE LA CIUDADANIA SE CREO UN COMITE PARA PODER GESTIONAR ANTE LA DEPENDENCIA MUNICIPAL LA EJECUCION DE LA OBRA ANTES MENCIONADA LA ADMINISTRACION TIENE COMO OBJETIVO INVOLUCRAR A LA SOCIEDAD EN LA PLANEACION DE LOS PROYECTOS DANDO SEGUIMIENTO A LA PROGRAMACION EJECUCION CONTROL DE

\*Informe disponible en el Diario Oficial de la Federación

### FACTIBILIDAD DEL PROYECTO SOLVENTAR(0)

#### SITUACIÓN LEGAL DE LA PROPIEDAD

El bien es público  
SI

#### DECLARATORIAS

Se cuenta con derecho de vía  
NO APLICA

- Me doy por enterado que para el presente proyecto de infraestructura vial, en cuyo caso el presupuesto no contemple la instalación de servicios básicos de alcantarillado, drenaje, red de agua potable y electrificación, el costo de estos trabajos será aportación de la entidad federativa o municipio, comprometiéndose éstos a que dicha infraestructura, se encuentre integrada y en funcionamiento al finalizar el presente proyecto.
- Manifiesto que tenemos conocimiento de que éste proyecto debe sujetarse a los costos paramétricos de la entidad federativa, y nos comprometemos a justificar ante los órganos fiscalizadores las variaciones que, en su caso, excedan de dichos costos.
- Manifiesto contar con todos los permisos liberados, vigentes y necesarios para la correcta ejecución del proyecto.\*\*

### METAS FÍSICAS DEL PROYECTO (ACCIONES Y BENEFICIARIOS PROGRAMADOS) SOLVENTAR(0)

Monto Total a invertir	Monto Unitario	Población Beneficiaria Total	Acciones Programadas y Beneficiarios Programados *Cantidad	*¿Qué Unidad de Medida aplica?
\$ 690,000.00	\$ 1,684.73	512	409.56	METROS CUADRADOS
Masculina	Femenina	*Viviendas Beneficiadas	Inversiones del Proyecto	Monto Planeado del FISMDF
256	256	100	\$ 690,000.00	
2958	2958 Municipio de Tlatlauquitepec	Institución Ejecutora	Beneficios Esperados del Proyecto	UN IMPACTO POSITIVO AL MEJORAR LA VIALIDAD PARA TENER ACCESO A SERVICIOS

### CONCURRENCIA APLICABLE AL PROYECTO SOLVENTAR(0) ADJUNTAR ANEXO I

Ramo	Fuente de Financiamiento: Aportación Federal (1) Programa	Monto	Porcentaje
Seleccionar...	Seleccionar...	Ingrese Monto	
Ramo	Fuente de Financiamiento: Aportación Federal (2) Programa	Monto	Porcentaje
Seleccionar...	Seleccionar...	Ingrese Monto	
Ramo	Fuente de Financiamiento: Funcion Gobierno (1) Programa	Monto	Porcentaje
Seleccionar...	Seleccionar...	Ingrese Monto	
Ramo	Fuente de Financiamiento: Desarrollo Económico o Social (1) Programa	Monto	Porcentaje
Seleccionar...	Seleccionar...	Ingrese Monto	
Ramo	Fuente de Financiamiento: Desarrollo Económico o Social (2) Programa	Monto	Porcentaje
Seleccionar...	Seleccionar...	Ingrese Monto	
Ramo	Fuente de Financiamiento: Otras no clasificadas en funciones anteriores Programa	Monto	Porcentaje
Seleccionar...	Seleccionar...	Ingrese Monto	
Fuente de Financiamiento Estatal	Fuente de Financiamiento Privada	Fuente de Financiamiento Municipal	
Monto	Monto	Monto	
Ingrese Monto	Ingrese Monto	Ingrese Monto	
Porcentaje	Porcentaje	Porcentaje	
Ingrese Solo Texto	Ingrese Solo Texto	Ingrese Solo Texto	

### RENDIMIENTOS FINANCIEROS

Rendimientos Financieros 2022  
Ingrese Monto

### MÓDULO FINANCIAMIENTO BANOBRAS SOLVENTAR(0)

Utilizará recursos de Financiamiento BANOBRAS  
NO

Seleccione una opción.

### PERIODO EN EL QUE SE EJECUTARÁ LA OBRA SOLVENTAR(0)

Fecha de captura del proyecto

\*Fecha de Inicio

\*Fecha de Fin

08/08/2022

03/08/2022

02/09/2022

### PROGRAMACIÓN DE TRABAJOS SOLVENTAR(0)

Etapa	Descripción de los trabajos principales por etapa de la obra	Avance de la obra (%)
Inicio :	TERRACERIAS 29.32 M3 EXCAVACION EN CAJA POR MEDIOS MECANICOS	30
Proceso :	PAVIMENTO 46.08 M2 CIMBRADO Y DESCIMBRADO CON CHAROLAS METALICAS A DOS CARAS	60
Término :	999.31 M3KM ACARREO EN CAMION DE MATERIAL MIXTO. 2 LAVADERO DE CONCRETO HIDRÁULICO	100

FIRMA ELECTRÓNICA

Fecha:24/08/2022 14:32:27  
Cadena:Q9PBaosaSUPXc9d1Bqyz6zYlQzTa9F5rqHAt2qwoUD4lO2UU2hUFxaVqZUhbCZrWIB7eX6Zmc9qS+QB0h1aFY+rYr88bDMl4xN0CdlB+MFxmXkno10CQM5iFu+POgYbMbFYhFqllhPhKrCFRRkdpO/tov7nzpnOX66CpEuAw5DtSxYR6LUV1INkrKxOb456OdlxLw9OMScOCrIPN6FOzfoHi3ZG

DIRECCIÓN GENERAL DE DESARROLLO REGIONAL