



Usuario: BENAVIDEZ SANCHEZ GUSTAVO ADOLFO, FPUE2118601

INDICE_(FAIS2022.pkg_fais.fs)| MONITOR FISMDF_(FAIS2022.pkg_monitor_fismdf.fs?pi_entidad_federativa=21&pi_municipio=0)| INFORMACION FISMDF_(FAIS2022.pkg_informacion_fismdf.fs?pi_entidad_federativa=21&pi_municipio=21186)|

PROYECTOS Financiamiento BANOBRAS PRODIMDF GASTOS INDIRECTOS

CAPTURA DE PROYECTOS FISMDF APLICABLE AL MUNICIPIO DE TLATLAUQUITEPEC

IDENTIFICACIÓN GEOGRÁFICA DEL PROYECTO SOLVENTAR(0)

Id del Proyecto: 203138

*Entidad Federativa: 21 PUEBLA

*Municipio: 21186 TLATLAUQUITEPEC

Grado de Rezago Social del Municipio: BAJO

*Localidad: 211860010 211860010 CUAUTLAMINGO
Si no encontro su localidad, cotejar en el siguiente enlace [CENFEMUL](#)

Grado de Rezago Social de la Localidad: MEDIO

¿En dónde aplica?: POBREZA EXTREMA

¿La localidad tiene ZAP Urbana?: NO

*Latitud: 19.767746999998998 *Longitud: -97.52762299999506

Geometría (marcadores,poligonos,lineas): 1 0 0

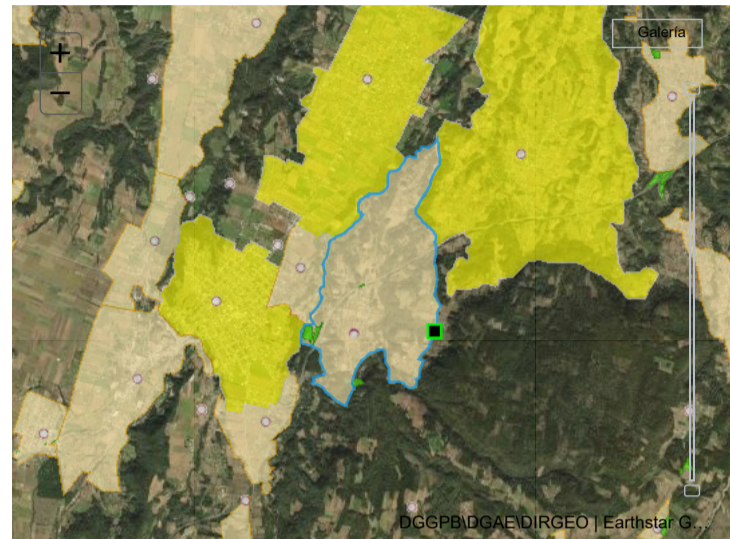

DOMICILIO GEOGRÁFICO SOLVENTAR(0)

El domicilio geografico del proyecto se encuentra referido a una: Zona Urbana o Rural (con Amanzamiento)

*Tipo de Vialidad: CALLE *Nombre de vialidad: LOS PINOS Ninguno

Sin Numero Exterior(SN): Domicilio Conocido Numero Exterior Anterior: Num. Exterior: Alfanumerico DOMICILIO CONOCIDO

Num. Interior: Alfanumerico Sin número interior Seleccione

*Código Postal: 73907 Ninguno

*Tipo de Asentamiento: CIUDAD INDUSTRIAL *Nombre del Asentamiento: CUAUTLAMINGO Otro: CUAUTLAMINGO Ninguno

Identificar y registrar el nombre de las entre vialidades y la vialidad posterior del Domicilio

Entre Vialidad 1: *Tipo de Vialidad: NINGUNO *Nombre de vialidad: NINGUNO

Entre Vialidad 2: *Tipo de Vialidad: NINGUNO *Nombre de vialidad: NINGUNO

Vialidad Posterior: *Tipo de Vialidad: NINGUNO *Nombre de vialidad: NINGUNO

*Descripción de ubicación: EN CALLE LOS PINOS APROXIMADAMENTE A 30 METROS DE LA CAPILLA DE LA COLONIA 85 UBICADA EN LA LOCALIDAD DE CUAUTLA MINGO

Dirección completa del domicilio del Proyecto: CALLE LOS PINOS CIUDAD INDUSTRIAL CUAUTLAMINGO, CP. 73907 CUAUTLAMINGO, TLATLAUQUITEPEC PUEBLA ENTRE NINGUNO NINGUNO Y NINGUNO NINGUNO, NINGUNO NINGUNO EN CALLE LOS PINOS APROXIMADAMENTE A 30 METROS DE LA CAPILLA DE LA COLONIA 85 UBICADA EN LA LOCALIDAD DE CUAUTLA MINGO

IDENTIFICACIÓN DEL PROYECTO SOLVENTAR(0)

*Tipo de contribución del Proyecto: 01 DIRECTA

*Seleccione el Rubro: 0114.ELECTRIFICACION RURAL Y DE COLONIAS POBRES

*Seleccione la Subclasificación del Proyecto: 11504.ELECTRIFICACION

*Seleccione la Modalidad del Proyecto: 01.AMPLIACION

*¿El proyecto cuenta con más de una subclasificación?: NO

Nombre sugerido del Proyecto: EN TLATLAUQUITEPEC LOCALIDAD CUAUTLAMINGO ASENTAMIENTO Seleccione un Asentamiento

*Nombre del Proyecto: AMP. DE RED DE ENERGÍA ELÉCTRICA EN AVENIDA FERROCARRIL COLONIA 85 PERTENECIENTE AL MUNICIPIO DE TLATLAUQUITEPEC PUEBLA.

Consideraciones señaladas en el catálogo de los Lineamientos Generales para la Operación del FAIS: CUMPLIR CON LAS NORMAS TÉCNICAS DE DISTRIBUCIÓN-CONSTRUCCIÓN-LÍNEAS ÁREAS DE LA COMISIÓN FEDERAL DE ELECTRICIDAD BAJA Y MEDIA TENSIÓN VIGENTE. DEBERÁ CONTAR CON LA APROBACIÓN DEL PROYECTO EJECUTIVO POR PARTE DE LA COMISIÓN FEDERAL DE ELECTRICIDAD (CFE). BAJO LA MODALIDAD DE EQUIPAMIENTO SE DEBERÁ CONSIDERAR EL SUMINISTRO, LA INSTALACIÓN Y TODO LO NECESARIO PARA SU CORRECTO FUNCIONAMIENTO. CONSIDERANDO ÚNICAMENTE EQUIPAMIENTO FIJO, SIN INCLUIR NINGÚN TIPO DE INSUMOS.

*Descripción detallada del proyecto: LA PRESENTE OBRA CONSTA DE LAS SIGUIENTES PARTIDAS
1 PZA SUMINISTRO INCADO Y PLOMEADO DE POSTE DE CONCRETO REFORZADO PCR13600
2 PZA SUMINISTRO, INSTALACION Y MONTAJE DE ESTRUCTURA TIPO RD20
1 PZA SUMINISTRO Y COLOCACION DE ESTRUCTURA TIPO 1TR10KVA2F
1 PZA SUMINISTRO Y COLOCACION DE APARTARRAYOS TIPO ALEA 15 KVA PARA PROTECCION DE LINEA DE MEDIA TENSION
2 PZA SUMINISTRO Y COLOCACION DE ESTRUCTURA 1R1
2 PZA SUMINISTRO Y COLOCACION DE RETENIDA DOBLE DE ANCLA RDA

*¿Por qué es importante la obra?: LA REALIZACIÓN DE ESTE PROYECTO TIENE LA FINALIDAD DE OTORGAR ELECTRIFICACIÓN A LAS VIVIENDAS UBICADAS EN EL PERÍMETRO DE LA LÍNEA DONDE SERÁ COLOCADA LA LÍNEA DE ENERGÍA ELÉCTRICA CON ELLO SE MEJORARÁ LA CALIDAD DE VIDA DE LA POBLACIÓN PROMOVIENDO EL DESARROLLO Y A SU VEZ DISMINUYENDO LA CARENCIA SOCIAL ESTABLECIENDO BIENESTAR CALIDAD Y EQUIDAD ENTRE LOS HABITANTES

¿Cómo se consideró el Informe Anual de Pobreza publicado por Bienestar para la planeación de este proyecto?: LA PRESENTE OBRA ES DE ÍNDICE DIRECTO POR LO QUE ATACA LOS INDICADORES DE POBREZA SUMINISTRANDO UN SERVICIOS BÁSICO A LA VIVIENDAS DISMINUYENDO LAS CARENCIAS EN LAS VIVIENDAS BRINDANDO ENERGÍA ELÉCTRICA

*¿Cómo fue tomada en cuenta la participación de la sociedad para la Planeación de este proyecto?:

EN BASE A LA PARTICIPACION DE LA CIUDADANIA SE CREO UN COMITE PARA PODER GESTIONAR ANTE LA DEPENDENCIA MUNICIPAL LA EJECUCION DE LA OBRA ANTES MENCIONADA LA ADMINISTRACION TIENE COMO OBJETIVO INVOLUCRAR A LA SOCIEDAD EN LA PLANEACION DE LOS PROYECTOS DANDO SEGUIMIENTO A LA PROGRAMACION EJECUCION CONTROL DE

*Informe disponible en el Diario Oficial de la Federación

FACTIBILIDAD DEL PROYECTO SOLVENTAR(0)

SITUACIÓN LEGAL DE LA PROPIEDAD

El bien es público
SI

DECLARATORIAS

Se cuenta con derecho de vía
NO APLICA

- Me doy por enterado que para el presente proyecto de infraestructura vial, en cuyo caso el presupuesto no contemple la instalación de servicios básicos de alcantarillado, drenaje, red de agua potable y electrificación, el costo de estos trabajos será aportación de la entidad federativa o municipio, comprometiéndose éstos a que dicha infraestructura, se encuentre integrada y en funcionamiento al finalizar el presente proyecto.
- Manifiesto que tenemos conocimiento de que éste proyecto debe sujetarse a los costos paramétricos de la entidad federativa, y nos comprometemos a justificar ante los órganos fiscalizadores las variaciones que, en su caso, excedan de dichos costos.
- Manifiesto contar con todos los permisos liberados, vigentes y necesarios para la correcta ejecución del proyecto.**

METAS FÍSICAS DEL PROYECTO (ACCIONES Y BENEFICIARIOS PROGRAMADOS) SOLVENTAR(0)

Monto Total a invertir	Monto Unitario	Población Beneficiaria Total	Acciones Programadas y Beneficiarios Programados *Cantidad	¿Qué Unidad de Medida aplica?
\$ 188,718.35	\$ 188,718.35	40	1.00	PIEZAS
Masculina	Población beneficiaria Femenina	*Viviendas Beneficiadas	Inversiones del Proyecto Monto Planeado del FISMDF	
20	20	8	\$ 188,718.35	
2958	2958 Municipio de Tlatlaucatepec	Institución Ejecutora	Beneficios Esperados del Proyecto	
			SE ESPERA UN IMPACTO POSITIVO AL MEJORAR LOS SERVICIOS BASICOS A LA VIVIEN	

CONCURRENCIA APLICABLE AL PROYECTO SOLVENTAR(0) ADJUNTAR ANEXO I

Ramo	Fuente de Financiamiento: Aportación Federal (1) Programa	Monto	Porcentaje
Seleccionar...	Seleccionar...	Ingrese Monto	
Ramo	Fuente de Financiamiento: Aportación Federal (2) Programa	Monto	Porcentaje
Seleccionar...	Seleccionar...	Ingrese Monto	
Ramo	Fuente de Financiamiento: Funcion Gobierno (1) Programa	Monto	Porcentaje
Seleccionar...	Seleccionar...	Ingrese Monto	
Ramo	Fuente de Financiamiento: Desarrollo Económico o Social (1) Programa	Monto	Porcentaje
Seleccionar...	Seleccionar...	Ingrese Monto	
Ramo	Fuente de Financiamiento: Desarrollo Económico o Social (2) Programa	Monto	Porcentaje
Seleccionar...	Seleccionar...	Ingrese Monto	
Ramo	Fuente de Financiamiento: Otras no clasificadas en funciones anteriores Programa	Monto	Porcentaje
Seleccionar...	Seleccionar...	Ingrese Monto	
Fuente de Financiamiento Estatal	Fuente de Financiamiento Privada	Fuente de Financiamiento Municipal	
Monto Ingrese Monto	Monto Ingrese Monto	Monto Ingrese Monto	
Nombre del Programa Ingrese Solo Texto	Porcentaje	Nombre del Programa Ingrese Solo Texto	
Porcentaje		Porcentaje	

RENDIMIENTOS FINANCIEROS

Rendimientos Financieros 2022
Ingrese Monto

MÓDULO FINANCIAMIENTO BANOBRAS SOLVENTAR(0)

Utilizará recursos de Financiamiento BANOBRAS
NO

Seleccione una opción.

PERIODO EN EL QUE SE EJECUTARÁ LA OBRA SOLVENTAR(0)

Fecha de captura del proyecto	*Fecha de Inicio	*Fecha de Fin
02/09/2022	14/09/2022	13/11/2022

PROGRAMACIÓN DE TRABAJOS SOLVENTAR(0)

Etapas	Descripción de los trabajos principales por etapa de la obra	Avance de la obra (%)
Inicio :	1 PZA SUMINISTRO INCADO Y PLOMEADO DE POSTE DE CONCRETO REFORZADO PCR13600 2 PZA SUMINISTRO, INSTALACION Y MONTAJE DE ESTRUCTURA TIPO RD20	35
Proceso :	2 PZA SUMINISTRO Y COLOCACION DE ESTRUCTURA 1R1 2 PZA SUMINISTRO Y COLOCACION DE RETENIDA DOBLE DE ANCLA RDA	35
Término :	15.12 KG SUMINISTRO E INSTALACION DE CABLE ACSR 1 0 AWG 2 PZA SUMINISTRO E INSTALACION DE TIERRA FISICA A PIE DE POSTE PARA BANCO DE TRANSFORMACION	30
		100

FIRMA ELECTRÓNICA

Fecha: 14/09/2022 16:20:38
Cadena: ZtP6T4pUMFJZP0y5R5LEbq3ghCACK0K5Y1xgW248DfRrTL1XB7olJpRta+LNg01zTgG0BnBFMUxe85SAK72hrAuxtEMBaYqdk6bkTOWq/rP9E7TUZpsqBX8nv8CDZmXfoIosZ5hABX80e13AZsj7uCXV+BnCbIvWk4p1P5QyJXSKX12JkZZ95g6lv546yC0OxSlyNIEkoki8zvzGGINUobeXHP:

DIRECCIÓN GENERAL DE DESARROLLO REGIONAL