



Usuario: **BENAVIDEZ SANCHEZ GUSTAVO ADOLFO**, FPUE2118601

INDICE_(FAIS2022.pkg_fais.fs)| MONITOR FISDMF_(FAIS2022.pkg_monitor_fisdmf.fs?pi_entidad_federativa=21&pi_municipio=0)| INFORMACION FISDMF_(FAIS2022.pkg_informacion_fisdmf.fs?pi_entidad_federativa=21&pi_municipio=21186)|

PROYECTOS Financiamiento BANOBRAS PRODIMDF GASTOS INDIRECTOS

CAPTURA DE PROYECTOS FISDMF APLICABLE AL MUNICIPIO DE TLATLAUQUITEPEC

IDENTIFICACIÓN GEOGRÁFICA DEL PROYECTO SOLVENTAR(0)

Id del Proyecto:

*Entidad Federativa: PUEBLA

*Municipio: TLATLAUQUITEPEC

Grado de Rezago Social del Municipio:

*Localidad: 211860081 BUENA VISTA
 Si no encuentro su localidad, cotejar en el siguiente enlace [CENFEMUL](#)

Grado de Rezago Social de la Localidad:

¿En dónde aplica?:

¿La localidad tiene ZAP Urbana?:

*Latitud: *Longitud:

Geometría (marcadores,poligonos,lineas):

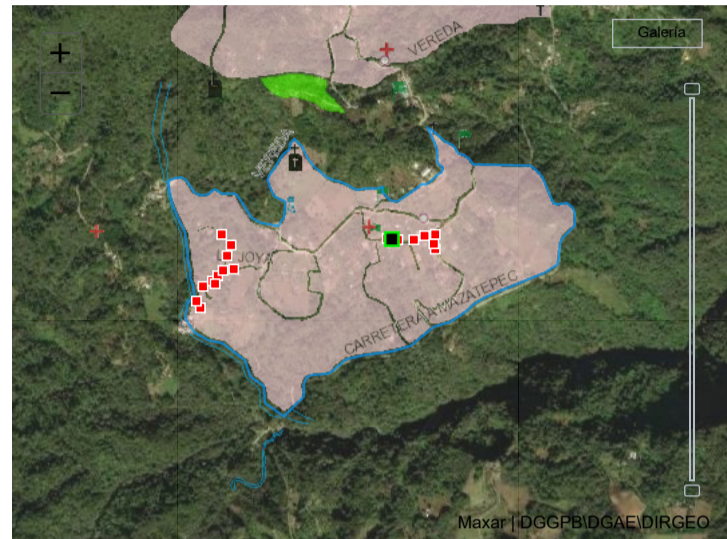

DOMICILIO GEOGRÁFICO SOLVENTAR(0)

El domicilio geografico del proyecto se encuentra referido a una:

*Tipo de Vialidad: *Nombre de vialidad: Ninguno:

Sin Numero Exterior(SN): Domicilio Conocido: Numero Exterior Anterior: Num. Exterior: Alfanumerico: DOMICILIO CONOCIDO:

Num. Interior: Alfanumerico: Sin número interior: Seleccione:

*Código Postal: Ninguno:

*Tipo de Asentamiento: *Nombre del Asentamiento: Otro: Ninguno:

Identificar y registrar el nombre de las entre vialidades y la vialidad posterior del Domicilio

Entre Vialidad 1: *Tipo de Vialidad: *Nombre de vialidad: Ninguno:

Entre Vialidad 2: *Tipo de Vialidad: *Nombre de vialidad: Ninguno:

Vialidad Posterior: *Tipo de Vialidad: *Nombre de vialidad: Ninguno:

*Descripción de ubicación:

Dirección completa del domicilio del Proyecto:

297

IDENTIFICACIÓN DEL PROYECTO SOLVENTAR(0)

*Tipo de contribución del Proyecto:

*Seleccione el Rubro:

*Seleccione la Subclasificación del Proyecto:

*Seleccione la Modalidad del Proyecto:

*¿El proyecto cuenta con más de una subclasificación?:

Nombre sugerido del Proyecto: Seleccione un Asentamiento

*Nombre del Proyecto:

Consideraciones señaladas en el catálogo de los Lineamientos Generales para la Operación del FAIS:

*Descripción detallada del proyecto:

*¿Por qué es importante la obra?:

¿Cómo se consideró el Informe Anual de Pobreza publicado por Bienestar para la planeación de este proyecto?:

*¿Cómo fue tomada en cuenta la participación de la sociedad para la Planeación de este proyecto?:

EN BASE A LA PARTICIPACION DE LA CIUDADANIA SE CREO UN COMITE PARA PODER GESTIONAR ANTE LA DEPENDENCIA MUNICIPAL LA EJECUCION DE LA OBRA ANTES MENCIONADA LA ADMINISTRACION TIENE COMO OBJETIVO INVOLUCRAR A LA SOCIEDAD EN LA PLANEACION DE LOS PROYECTOS DANDO SEGUIMIENTO A LA PROGRAMACION EJECUCION CONTROL DE

*Informe disponible en el Diario Oficial de la Federación

FACTIBILIDAD DEL PROYECTO

SOLVENTAR(0)

SITUACIÓN LEGAL DE LA PROPIEDAD

El bien es público
SI

DECLARATORIAS

Se cuenta con derecho de vía
NO APLICA

Me doy por enterado que para el presente proyecto de infraestructura vial, en cuyo caso el presupuesto no contemple la instalación de servicios básicos de alcantarillado, drenaje, red de agua potable y electrificación, el costo de estos trabajos será aportación de la entidad federativa o municipio, comprometiéndose éstos a que dicha infraestructura, se encuentre integrada y en funcionamiento al finalizar el presente proyecto.

Manifiesto que tenemos conocimiento de que éste proyecto debe sujetarse a los costos paramétricos de la entidad federativa, y nos comprometemos a justificar ante los órganos fiscalizadores las variaciones que, en su caso, excedan de dichos costos.

Manifiesto contar con todos los permisos liberados, vigentes y necesarios para la correcta ejecución del proyecto.**

METAS FÍSICAS DEL PROYECTO (ACCIONES Y BENEFICIARIOS PROGRAMADOS)

SOLVENTAR(0)

Monto Total a invertir \$ 1,483,934.41

Monto Unitario \$ 82,440.80

Población Beneficiaria Total 75

*Cantidad 18.00

¿Qué Unidad de Medida aplica? PIEZAS

Masculina 37

Femenina 38

*Viviendas Beneficiadas 15

Inversiones del Proyecto
Monto Planeado del FISMDF \$ 1,483,934.41

Institución Ejecutora 2958 2958 Municipio de Tlatlaucatepec

Beneficios Esperados del Proyecto SE ESPERA UN IMPACTO POSITIVO AL DISMINUIR LAS CARENCIAS A SERVICIOS BÁSIC

CONCURRENCIA APLICABLE AL PROYECTO

SOLVENTAR(0)

ADJUNTAR ANEXO I

Ramo	Fuente de Financiamiento: Aportación Federal (1) Programa	Monto	Porcentaje
Seleccionar...	Seleccionar...	Ingrese Monto	
Seleccionar...	Fuente de Financiamiento: Aportación Federal (2) Programa	Monto	Porcentaje
Seleccionar...	Seleccionar...	Ingrese Monto	
Seleccionar...	Fuente de Financiamiento: Funcion Gobierno (1) Programa	Monto	Porcentaje
Seleccionar...	Seleccionar...	Ingrese Monto	
Seleccionar...	Fuente de Financiamiento: Desarrollo Económico o Social (1) Programa	Monto	Porcentaje
Seleccionar...	Seleccionar...	Ingrese Monto	
Seleccionar...	Fuente de Financiamiento: Desarrollo Económico o Social (2) Programa	Monto	Porcentaje
Seleccionar...	Seleccionar...	Ingrese Monto	
Seleccionar...	Fuente de Financiamiento: Otras no clasificadas en funciones anteriores Programa	Monto	Porcentaje
Seleccionar...	Seleccionar...	Ingrese Monto	
Fuente de Financiamiento Estatal		Fuente de Financiamiento Privada	
Monto	Nombre del Programa	Monto	Porcentaje
Ingrese Monto	Ingrese Solo Texto	Ingrese Monto	Ingrese Solo Texto
Porcentaje		Porcentaje	

RENDIMIENTOS FINANCIEROS

Rendimientos Financieros 2022

Ingrese Monto

MÓDULO FINANCIAMIENTO BANOBRAS

SOLVENTAR(0)

Utilizará recursos de Financiamiento BANOBRAS

NO

Seleccione una opción.

PERIODO EN EL QUE SE EJECUTARÁ LA OBRA

SOLVENTAR(0)

Fecha de captura del proyecto

*Fecha de Inicio

*Fecha de Fin

02/09/2022

19/09/2022

03/11/2022

PROGRAMACIÓN DE TRABAJOS

SOLVENTAR(0)

Etapa	Descripción de los trabajos principales por etapa de la obra	Avance de la obra (%)
Inicio :	POSTES 18 POSTE DE CONCRETO REFORZADO DE PC-13-600	60
Proceso :	RETENIDAS 2 PZA SUMINISTRO Y COLOCACION DE RETENIDA TIPO RBA	20
Término :	ACOMETIDAS Y SISTEMAS DE TIERRA 15 PZA SUMINISTRO Y COLOCACIÓN DE ACOMETIDAS CON CABLE NEUTRANEL 1 1 CAL. 6	20
		100

FIRMA ELECTRÓNICA

Fecha: 14/09/2022 10:10:27

Cadena: FGqm1mydpK+7lwGeQmys1256LGGHV+ynv0IERF7ohk/MgkLFGv2Dm7pVnRQITmuOhdgAnxGvzIRF23UBAIYQE2UEu1TIGXC9Iv6W3EETchHZ0rOfXeKVQCCeVFgDjQMX319ZFKnC6/Tp7ALQGg8xe7OqUex0h2QInCSBxoz5Zb0SkDYEuRSYaePjQqsaL49p+RJKIKUTNKNNaQkME3v

DIRECCIÓN GENERAL DE DESARROLLO REGIONAL