



Usuario: BENAVIDEZ SANCHEZ GUSTAVO ADOLFO, FPUE2118601

INDICE_(FAIS2022.pkg_fais.fs)| MONITOR FISDMF_(FAIS2022.pkg_monitor_fisdmf.fs?pi_entidad_federativa=21&pi_municipio=0)| INFORMACION FISDMF_(FAIS2022.pkg_informacion_fisdmf.fs?pi_entidad_federativa=21&pi_municipio=21186)|

PROYECTOS Financiamiento BANOBRAS PRODIMDF GASTOS INDIRECTOS

CAPTURA DE PROYECTOS FISDMF APLICABLE AL MUNICIPIO DE TLATLAUQUITEPEC

IDENTIFICACIÓN GEOGRÁFICA DEL PROYECTO SOLVENTAR(0)

Id del Proyecto: 270205

*Entidad Federativa: 21 PUEBLA

*Municipio: 21186 TLATLAUQUITEPEC

Grado de Rezago Social del Municipio: BAJO

*Localidad: 211860077 211860077 PRIMERO DE SEPTIEMBRE

Si no encontro su localidad, cotejar en el siguiente enlace [CENFEMUL](#)

Grado de Rezago Social de la Localidad: ALTO

¿En dónde aplica?: LOCALIDAD CON LOS DOS GRADOS DE REZAGO SOCIAL MAS ALTO

¿La localidad tiene ZAP Urbana?: NO

*Latitud: 19.7449691372734 *Longitud: -97.53050448435427

Geometría (marcadores,poligonos,lineas): 0 0 1

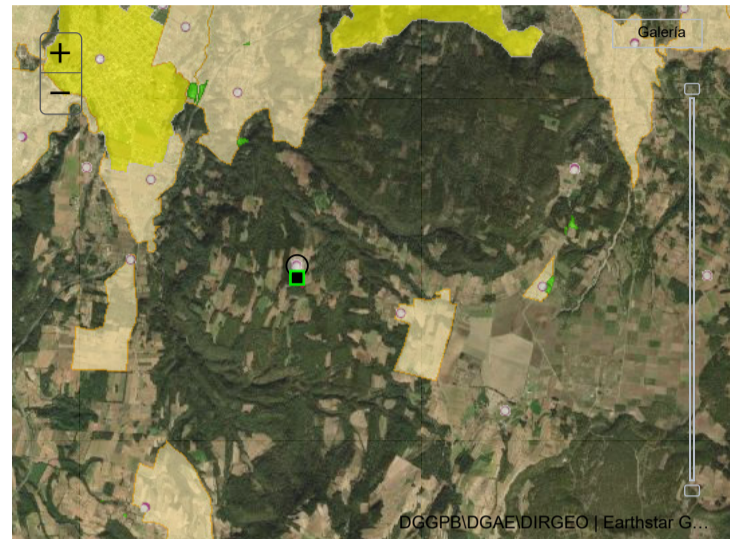

DOMICILIO GEOGRÁFICO SOLVENTAR(0)

El domicilio geografico del proyecto se encuentra referido a una: Zona Urbana o Rural (con Amanzamiento)

*Tipo de Vialidad: CALLE *Nombre de vialidad: CAMINO PRINCIPAL A LA LOCALIDAD PRIMERO DE SEPT Ninguno

Sin Numero Exterior(SN): Domicilio Conocido Numero Exterior Anterior: Num. Exterior: Alfanumerico DOMICILIO CONOCIDO

Num. Interior: Alfanumerico Sin número interior Selección

*Código Postal: 73909 Ninguno

*Tipo de Asentamiento: COLONIA *Nombre del Asentamiento: PRIMERO DE SEPTIEMBRE Otro: PRIMERO DE SEPTIEMBRE Ninguno

Identificar y registrar el nombre de las entre vialidades y la vialidad posterior del Domicilio

Entre Vialidad 1: *Tipo de Vialidad: VEREDA *Nombre de vialidad: CAMINO PRIMERO DE SEPTIEMBRE Ninguno

Entre Vialidad 2: *Tipo de Vialidad: NINGUNO *Nombre de vialidad: NINGUNO Ninguno

Vialidad Posterior: *Tipo de Vialidad: NINGUNO *Nombre de vialidad: NINGUNO Ninguno

*Descripción de ubicación: ENCUENTRA LA ESCUELA PRIMARIA JUSTO SIERRA DE LA LOCALIDAD A UNOS 370 METROS APROXIMADAMENTE EN LA PLATAFORMA NO TIENE NOMBRE PERO ES EL CAMINO PRINCIPAL A LA LOCALIDAD PRIMERO DE SEPTIEMBRE DEL MUNICIPIO DE TLATLAUQUITEPEC

Dirección completa del domicilio del Proyecto: CALLE CAMINO PRINCIPAL A LA LOCALIDAD PRIMERO DE SEPTIEMBRE COLONIA PRIMERO DE SEPTIEMBRE, CP. 73909 PRIMERO DE SEPTIEMBRE, TLATLAUQUITEPEC PUEBLA ENTRE VEREDA CAMINO PRIMERO DE SEPTIEMBRE Y NINGUNO NINGUNO, NINGUNO NINGUNO SE ENCUENTRA UBICADA A 100 METROS DE LA VEREDA DONDE SE ENCUENTRAN

IDENTIFICACIÓN DEL PROYECTO SOLVENTAR(0)

*Tipo de contribución del Proyecto: 01 DIRECTA

*Seleccione el Rubro: 0118.URBANIZACION

*Seleccione la Subclasificación del Proyecto: 11603.CAMINO SACA COSECHAS

*Seleccione la Modalidad del Proyecto: 05.REHABILITACIÓN

*¿El proyecto cuenta con más de una subclasificación?: NO

Nombre sugerido del Proyecto: EN TLATLAUQUITEPEC LOCALIDAD PRIMERO DE SEPTIEMBRE ASENTAMIENTO Seleccione un Asentamiento

*Nombre del Proyecto: REHABILITACIÓN DE CAMINO SACA COSECHAS EN LA COMUNIDAD PRIMERO DE SEPTIEMBRE PERTENECIENTE AL MUNICIPIO DE TLATLAUQUITEPEC PUEBLA

Consideraciones señaladas en el catálogo de los Lineamientos Generales para la Operación del FAIS LA PLANEACIÓN QUE REALICEN LOS GOBIERNOS LOCALES CONSIDERARÁ LAS CONDICIONES MÍNIMAS NECESARIAS QUE ESTABLECEN LAS NORMAS OFICIALES MEXICANAS, ADÉMÁS DE LOS LINEAMIENTOS TÉCNICOS Y OTRAS LEYES APLICABLES POR PARTE DE LA SICYT Y LA SADER.

*Descripción detallada del proyecto: LA PRESENTE OBRA CONSTA DE LOS SIGUIENTES CONCEPTOS PRELIMINARES TRAZO Y NIVELACIÓN DE TERRENO PARA DESPLANTE DE ESTRUCTURA MAYORES DE 1200 M2 5040.00 M2 TERRACERÍAS EXCAVACIÓN EN CAJA POR MEDIOS MECÁNICOS TODAS LAS ZONAS MATERIAL SECO TIPO II 1197.00 M3 COMPACTACIÓN DE TERRENO NATURAL EN CAPAS DE 20 CMS. DE ESPESOR POR MEDIOS MECÁNICOS 5040.00 M2

*¿Por qué es importante la obra?: LA REALIZACIÓN DE ESTE PROYECTO TIENE LA FINALIDAD DE OTORGAR LA ACCESIBILIDAD Y MOVILIDAD EN DICHA ZONA MEJORANDO LA CALIDAD DE VIDA DE LA POBLACIÓN PROMOVRIENDO EL DESARROLLO Y A SU VEZ DISMINUYENDO LA CARENCIA SOCIAL ESTABLECIENDO BIENESTAR CALIDAD Y EQUIDAD ENTRE LOS HABITANTES TRAYENDO BENEFICIOS COMO UN MAYOR FLUJO DE MERCANCIAS PERTENECIENTES A LA CANASTA BÁSICA. A SU VEZ SE FAVORECEN A LOS CAMPESINOS QUE RESIDEN EN LA ZONA PUES SU ACTIVIDAD PRIMARIA ES LA AGRICULTURA POR LO QUE REQUIEREN DE CAMINOS QUE AYUDEN A LA RECOLECCIÓN Y TRANSPORTACIÓN DE LAS COSECHAS DE SUS PREDIOS OPTIMIZANDO CON ELLO LAS ACTIVIDADES RELACIONADAS AL COMERCIO Y LA GENERACIÓN DE MÁS RECURSOS ECONÓMICOS ALCANZANDO

¿Cómo se consideró el Informe Anual de Pobreza publicado por Bienestar para la planeación de este proyecto?: LA PRESENTE OBRA NO ATACA DIRECTAMENTE LOS INDICADORES DE POBREZA REFLEJADOS EN EL INFORME ANUAL DE POBREZA PERO AL CONTAR CON MEJORES VIALIDADES CONTRIBUYE A BRINDAR MEJORES SERVICIOS A LA POBLACIÓN TENIENDO COMO BENEFICIO DIRECTO EL APOYO A LOS AGRICULTORES DE LA LOCALIDAD PARA PODER SACAR LAS

¿Cómo fue tomada en cuenta la participación de la sociedad para la Planeación de este proyecto?

EN BASE A LA PARTICIPACION DE LA CIUDADANIA SE CREÓ UN COMITE PARA PODER GESTIONAR ANTE LA DEPENDENCIA MUNICIPAL LA EJECUCION DE LA OBRA ANTES MENCIONADA LA ADMINISTRACION TIENE COMO OBJETIVO INVOLUCRAR A LA SOCIEDAD EN LA PLANEACION DE LOS PROYECTOS DANDO SEGUIMIENTO A LA PROGRAMACION EJECUCION CONTROL DE

*Informe disponible en el Diario Oficial de la Federación

FACTIBILIDAD DEL PROYECTO

SOLVENTAR(0)

SITUACIÓN LEGAL DE LA PROPIEDAD

El bien es público
 NO

DECLARATORIAS

Se cuenta con derecho de vía
 NO APLICA

- Me doy por enterado que para el presente proyecto de infraestructura vial, en cuyo caso el presupuesto no contemple la instalación de servicios básicos de alcantarillado, drenaje, red de agua potable y electrificación, el costo de estos trabajos será aportación de la entidad federativa o municipio, comprometiéndose éstos a que dicha infraestructura, se encuentre integrada y en funcionamiento al finalizar el presente proyecto.
- Manifiesto que tenemos conocimiento de que éste proyecto debe sujetarse a los costos paramétricos de la entidad federativa, y nos comprometemos a justificar ante los órganos fiscalizadores las variaciones que, en su caso, excedan de dichos costos.
- Manifiesto contar con todos los permisos liberados, vigentes y necesarios para la correcta ejecución del proyecto.**

METAS FÍSICAS DEL PROYECTO (ACCIONES Y BENEFICIARIOS PROGRAMADOS)

SOLVENTAR(0)

| | | | | |
|------------------------|----------------------------------|------------------------------|---|--------------------------------|
| Monto Total a invertir | Monto Unitario | Población Beneficiaria Total | Acciones Programadas y Beneficiarios Programados *Cantidad | *¿Qué Unidad de Medida aplica? |
| \$ 1,267,000.00 | \$ 1,675.93 | 62 | 756.00 | METROS CÚBICOS |
| Masculina | Población beneficiaria Femenina | *Viviendas Beneficiadas | Inversiones del Proyecto Monto Planeado del FISMDF | |
| 46 | 16 | 24 | \$ 1,267,000.00 | |
| 2958 | 2958 Municipio de Tlatlaucatepec | Institución Ejecutora | Beneficios Esperados del Proyecto | |
| | | | SE ESPERA UN IMPACTO POSITIVO AL MEJORAR LAS VIAS DE COMUNICACION A LAS D | |

CONCURRENCIA APLICABLE AL PROYECTO

SOLVENTAR(0)

ADJUNTAR ANEXO I

| | | | |
|----------------------------------|--|------------------------------------|------------|
| Ramo | Fuente de Financiamiento: Aportación Federal (1) Programa | Monto | Porcentaje |
| Seleccionar... | Seleccionar... | Ingrese Monto | |
| Ramo | Fuente de Financiamiento: Aportación Federal (2) Programa | Monto | Porcentaje |
| Seleccionar... | Seleccionar... | Ingrese Monto | |
| Ramo | Fuente de Financiamiento: Funcion Gobierno (1) Programa | Monto | Porcentaje |
| Seleccionar... | Seleccionar... | Ingrese Monto | |
| Ramo | Fuente de Financiamiento: Desarrollo Económico o Social (1) Programa | Monto | Porcentaje |
| Seleccionar... | Seleccionar... | Ingrese Monto | |
| Ramo | Fuente de Financiamiento: Desarrollo Económico o Social (2) Programa | Monto | Porcentaje |
| Seleccionar... | Seleccionar... | Ingrese Monto | |
| Ramo | Fuente de Financiamiento: Otras no clasificadas en funciones anteriores Programa | Monto | Porcentaje |
| Seleccionar... | Seleccionar... | Ingrese Monto | |
| Fuente de Financiamiento Estatal | Fuente de Financiamiento Privada | Fuente de Financiamiento Municipal | |
| Monto | Monto | Monto | |
| Ingrese Monto | Ingrese Monto | Ingrese Monto | |
| Porcentaje | Porcentaje | Porcentaje | |
| Ingrese Solo Texto | | Ingrese Solo Texto | |
| | | | |

RENDIMIENTOS FINANCIEROS

Rendimientos Financieros 2022

Ingrese Monto

MÓDULO FINANCIAMIENTO BANOBRAS

SOLVENTAR(0)

Utilizará recursos de Financiamiento BANOBRAS
 NO

Seleccione una opción.

PERIODO EN EL QUE SE EJECUTARÁ LA OBRA

SOLVENTAR(0)

Fecha de captura del proyecto

*Fecha de Inicio

*Fecha de Fin

28/10/2022

13/10/2022

07/11/2022

PROGRAMACIÓN DE TRABAJOS

SOLVENTAR(0)

| Etapa | Descripción de los trabajos principales por etapa de la obra | Avance de la obra (%) |
|-----------|---|-----------------------|
| Inicio : | TRAZO Y NIVELACIÓN DE TERRENO PARA DESPLANTE DE ESTRUCTURA MAYORES DE 1200 M2 5040.00 M2 | 20 |
| Proceso : | TERRACERIAS EXCAVACIÓN EN CAJA POR MEDIOS MECÁNICOS TODAS LAS ZONAS MATERIAL SECO TIPO II 1197.00 M3 | 40 |
| Término : | BALASTRE REVESTIMIENTO DE CALLES CON BALASTO INCLUYE | 40 |
| | | 100 |

FIRMA ELECTRÓNICA

Fecha:28/10/2022 15:43:04
 Cadena:AZpcKu3otyf3edx8aHhJdBHvrs9dpRfCBdAUuif+kNrOK4LdZnrylNQc7Y8LIDyneZ2dNFrE1KF4y+evOfN8blbide27IBDz6PQ4tuk3ePrFDq2KhWIGRj442W4TXbXW8jb1kHG/JsgDwweINJsnNuKTumGHUYZyrW/QWewkJKxTM50U2tnbw6aXanKagdlzqS4LeGRQ4gmMbmBvulEIKWIHfgsDL5

DIRECCIÓN GENERAL DE DESARROLLO REGIONAL