



# CAPTURA DE PROYECTOS POR MUNICIPIO



Usuario: BENAVIDEZ SANCHEZ GUSTAVO ADOLFO, FPUE2118601

INDICE\_(FAIS2022.pkg\_fais.fs)| MONITOR FIS MDF\_(FAIS2022.pkg\_monitor\_fismdf.fs?pi\_entidad\_federativa=21&pi\_municipio=0)| INFORMACION FIS MDF\_(FAIS2022.pkg\_informacion\_fismdf.fs?pi\_entidad\_federativa=21&pi\_municipio=21186)|

PROYECTOS Financiamiento BANOBRAS PRODIMDF GASTOS INDIRECTOS

## CAPTURA DE PROYECTOS FIS MDF APLICABLE AL MUNICIPIO DE TLATLAUQUITEPEC

### IDENTIFICACIÓN GEOGRÁFICA DEL PROYECTO SOLVENTAR(0)

Id del Proyecto: 266957

\*Entidad Federativa: 21 PUEBLA

\*Municipio: 21186 TLATLAUQUITEPEC

Grado de Rezago Social del Municipio: BAJO

\*Localidad: 211860001 211860001 CIUDAD DE TLATLAUQUITEPEC  
Si no encontro su localidad, cotejar en el siguiente enlace [CENFEMUL](#)

Grado de Rezago Social de la Localidad: MUY BAJO

¿En dónde aplica?: POBREZA EXTREMA

¿La localidad tiene ZAP Urbana?: NO

\*Latitud: 19.851536200830076 \*Longitud: -97.49614276084444

Geometría (marcadores,poligonos,lineas): 0 1 0

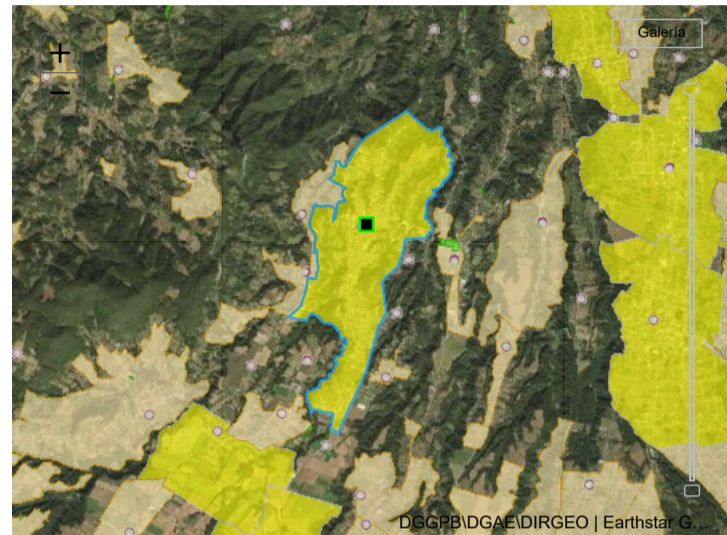

### DOMICILIO GEOGRÁFICO SOLVENTAR(0)

El domicilio geografico del proyecto se encuentra referido a una: Zona Urbana o Rural (con Amanzamiento)

\*Tipo de Vialidad: AVENIDA \*Nombre de vialidad: REVOLUCIÓN Ninguno

Sin Numero Exterior(SN):  Domicilio Conocido  Numero Exterior Anterior:  Num. Exterior:  Alfanumerico  DOMICILIO CONOCIDO

Num. Interior:  Alfanumerico  Sin número interior

\*Código Postal: 73900 Ninguno

\*Tipo de Asentamiento: CIUDAD \*Nombre del Asentamiento: TLATLAUQUITEPEC Otro: TLATLAUQUITEPEC Ninguno

Identificar y registrar el nombre de las entre vialidades y la vialidad posterior del Domicilio

Entre Vialidad 1: \*Tipo de Vialidad: CALLE \*Nombre de vialidad: PORTAL MORELOS Ninguno

Entre Vialidad 2: \*Tipo de Vialidad: CALLE \*Nombre de vialidad: PORTAL GUERRERO Ninguno

Vialidad Posterior: \*Tipo de Vialidad: AVENIDA \*Nombre de vialidad: REFORMA Ninguno

\*Descripción de ubicación: ENCuentra ubicada la iglesia del SAGRADO CORAZON DE JESÚS LA CASA DEL ARTESANO Y LAS INSTALACIONES DEL DIF A LOS COSTADOS SE ENCUENTRA EL PORTAL MORELOS DEL LADO NORTE Y EL PORTAL GUERRERO DEL LADO SUR

Dirección completa del domicilio del Proyecto: AVENIDA REVOLUCIÓN CIUDAD TLATLAUQUITEPEC, CP. 73900 CIUDAD DE TLATLAUQUITEPEC, TLATLAUQUITEPEC PUEBLA ENTRE CALLE PORTAL MORELOS Y CALLE PORTAL GUERRERO, AVENIDA REFORMA ESTA UBICADO FRENTE A LA PRESIDENCIA MUNICIPAL JUNTO A LA EXPLANADA

304

### IDENTIFICACIÓN DEL PROYECTO SOLVENTAR(0)

\*Tipo de contribución del Proyecto: 02 COMPLEMENTARIA

\*Seleccione el Rubro: 0218.URBANIZACION

\*Seleccione la Subclasificación del Proyecto: 21420.PARQUE PUBLICO

\*Seleccione la Modalidad del Proyecto: 05.REHABILITACIÓN

\*¿El proyecto cuenta con más de una subclasificación?: NO

Nombre sugerido del Proyecto: EN TLATLAUQUITEPEC LOCALIDAD CIUDAD DE TLATLAUQUITEPEC ASENTAMIENTO Seleccione un Asentamiento

\*Nombre del Proyecto: REHABILITACION DE PARQUE PÚBLICO PARA EL FORTALECIMIENTO CULTURAL Y SOCIAL DE LOS HABITANTES DE TLATLAUQUITEPEC EN LA CABECERA MUNICIPAL DEL MUNICIPIO DE TLATLAUQUITEPEC PUEBLA.

Consideraciones señaladas en el catálogo de los Lineamientos Generales para la Operación del FAIS: LA PLANEACIÓN QUE REALICEN LOS GOBIERNOS ESTATALES, CONSIDERARÁ DAR ATENCIÓN PRIORITARIA A LOS MUNICIPIOS CON ÍNDICE DE REZAGO SOCIAL ALTO Y MUY ALTO, ASÍ COMO ATENDER A QUIENES CUENTEN CON ALTAS PROBABILIDADES DE CARECER DE TAL SERVICIO, DE IGUAL MANERA, LA PLANEACIÓN QUE REALICEN LOS MUNICIPIOS CONSIDERARÁ DAR ATENCIÓN PRIORITARIA A LAS LOCALIDADES CON ÍNDICE DE REZAGO SOCIAL ALTO Y MUY ALTO. SE DEBE CONSIDERAR LA CLASIFICACIÓN DE PARQUE PARA DETERMINAR LAS ACTIVIDADES, NORMATIVIDAD Y LINEAMIENTOS TÉCNICOS APLICABLES, ÉSTOS PUEDEN SER: PARQUE LINEAL, PARQUE URBANO O PARQUE LOCAL (O DE BARRIO).

\*Descripción detallada del proyecto: LA REHABILITACIÓN DEL PARQUE PRINCIPAL DEL MUNICIPIO EL CUAL CONSTA DE UNA SUPERFICIE DE 5832.87 M2 EN LA CUAL SE REHABILITARAN 3516.86 M2 LOS CUALES SE DESCRIBEN A CONTINUACIÓN  
PRELIMINARES  
DEMOLICIÓN A MANO DE RECUBRIMIENTOS DE CANTERA 22.50 M2 MOSAICO 32.47 M2 EN FIRMES 1.06  
TALA DE 2 ÁRBOLES  
SUMINISTRO Y COLOCACIÓN DE BOMBA SUMERGIBLE DE 3 HP MARCA 1.00PZA  
FUENTE DANZANTE

\*¿Por qué es importante la obra?: LA REALIZACIÓN DE ESTE PROYECTO TIENE LA FINALIDAD DE AUMENTAR LA CONVIVENCIA DE LAS FAMILIAS TLATLAUQUENES REFORZANDO LOS VALORES Y AL MISMO TIEMPO DANDO MAYOR ATRACTIVO TURÍSTICO AL ZÓCALO DE LA CIUDAD  
SE CONSIDERA DENTRO DE SUS PRINCIPALES ACTIVIDADES EL TURISMO Y CON ELLO SE BENEFICIA DE MANERA DIRECTA EN LA ECONOMÍA DE LOS HABITANTES DE LAS DISTINTAS COMUNIDADES LOS CUALES VENDEN SUS PRODUCTOS ARTESANÍAS Y SERVICIOS MEJORANDO LOS INGRESOS ECONÓMICOS Y AL MISMO TIEMPO LA CALIDAD DE VIDA

\*¿Cómo se consideró el Informe Anual de Pobreza\* publicado por Bienestar para la planeación de este proyecto?: LA PRESENTE OBRA NO ATACA DIRECTAMENTE LOS INDICADORES DE POBREZA REFLEJADOS EN EL INFORME ANUAL DE POBREZA PERO AL CONTAR CON ESPACIOS DESTINADOS PARA LA RECREACION DE NIÑOS FOMENTA A REFORZAR VÍNCULOS YA QUE LOS PADRES ACOMPAÑAN A SUS HIJOS FOMENTANDO LA CONVIVENCIA EN FAMILIA

\*¿Cómo fue tomada en cuenta la participación de la sociedad para la Planeación de este proyecto?:

EN BASE A LA PARTICIPACION DE LA CIUDADANIA SE CREÓ UN COMITE PARA PODER GESTIONAR ANTE LA DEPENDENCIA MUNICIPAL LA EJECUCION DE LA OBRA ANTES MENCIONADA LA ADMINISTRACION TIENE COMO OBJETIVO INVOLUCRAR A LA SOCIEDAD EN LA PLANEACION DE LOS PROYECTOS DANDO SEGUIMIENTO A LA PROGRAMACION EJECUCION CONTROL DE

\*Informe disponible en el Diario Oficial de la Federación

### FACTIBILIDAD DEL PROYECTO SOLVENTAR(0)

#### SITUACIÓN LEGAL DE LA PROPIEDAD

El bien es público  
NO

#### DECLARATORIAS

Se cuenta con derecho de vía  
NO APLICA

- Me doy por enterado que para el presente proyecto de infraestructura vial, en cuyo caso el presupuesto no contemple la instalación de servicios básicos de alcantarillado, drenaje, red de agua potable y electrificación, el costo de estos trabajos será aportación de la entidad federativa o municipio, comprometiéndose éstos a que dicha infraestructura, se encuentre integrada y en funcionamiento al finalizar el presente proyecto.
- Manifiesto que tenemos conocimiento de que éste proyecto debe sujetarse a los costos paramétricos de la entidad federativa, y nos comprometemos a justificar ante los órganos fiscalizadores las variaciones que, en su caso, excedan de dichos costos.
- Manifiesto contar con todos los permisos liberados, vigentes y necesarios para la correcta ejecución del proyecto.\*\*

### METAS FÍSICAS DEL PROYECTO (ACCIONES Y BENEFICIARIOS PROGRAMADOS) SOLVENTAR(0)

Monto Total a invertir	Monto Unitario	Población Beneficiaria Total	Acciones Programadas y Beneficiarios Programados *Cantidad	*¿Qué Unidad de Medida aplica?
\$ 1,528,232.30	\$ 434.54	3000	3,516.86	METROS CUADRADOS
Masculina	Femenina	*Viviendas Beneficiadas	Inversiones del Proyecto Monto Planeado del FISMDF	
1,500	1,500	600	\$ 1,528,232.30	
2958	2958 Municipio de Tlatlaucatepec	Institución Ejecutora	Beneficios Esperados del Proyecto	
			SE ESPERA UN IMPACTO POSITIVO AL BRINDAR ESPACIOS DE ESPARCIMIENTO A LA P	

### CONCURRENCIA APLICABLE AL PROYECTO SOLVENTAR(0) ADJUNTAR ANEXO I

Ramo	Fuente de Financiamiento: Aportación Federal (1) Programa	Monto	Porcentaje
Seleccionar...	Seleccionar...	Ingrese Monto	
Ramo	Fuente de Financiamiento: Aportación Federal (2) Programa	Monto	Porcentaje
Seleccionar...	Seleccionar...	Ingrese Monto	
Ramo	Fuente de Financiamiento: Funcion Gobierno (1) Programa	Monto	Porcentaje
Seleccionar...	Seleccionar...	Ingrese Monto	
Ramo	Fuente de Financiamiento: Desarrollo Económico o Social (1) Programa	Monto	Porcentaje
Seleccionar...	Seleccionar...	Ingrese Monto	
Ramo	Fuente de Financiamiento: Desarrollo Económico o Social (2) Programa	Monto	Porcentaje
Seleccionar...	Seleccionar...	Ingrese Monto	
Ramo	Fuente de Financiamiento: Otras no clasificadas en funciones anteriores Programa	Monto	Porcentaje
Seleccionar...	Seleccionar...	Ingrese Monto	
Fuente de Financiamiento Estatal	Fuente de Financiamiento Privada	Fuente de Financiamiento Municipal	
Monto	Monto	Monto	
Ingrese Monto	Ingrese Monto	Ingrese Monto	
Porcentaje	Porcentaje	Porcentaje	
Ingrese Solo Texto		Ingrese Solo Texto	

### RENDIMIENTOS FINANCIEROS

Rendimientos Financieros 2022  
Ingrese Monto

### MÓDULO FINANCIAMIENTO BANOBRAS SOLVENTAR(0)

Utilizará recursos de Financiamiento BANOBRAS  
NO

Seleccione una opción.

### PERIODO EN EL QUE SE EJECUTARÁ LA OBRA SOLVENTAR(0)

Fecha de captura del proyecto	*Fecha de Inicio	*Fecha de Fin
27/10/2022	31/10/2022	15/12/2022

### PROGRAMACIÓN DE TRABAJOS SOLVENTAR(0)

Etapas	Descripción de los trabajos principales por etapa de la obra	Avance de la obra (%)
Inicio :	PRELIMINARES DEMOLICIÓN A MANO DE RECUBRIMIENTOS DE CANTERA 22.50 M2 MOSAICO 32.47 M2 EN FIRMES 1.06	50
Proceso :	PARQUE LAJA DE CANTERA AMÉRICA LAMINADA 29.35 M2	25
Término :	ASTA BANDERA 64.77 M2 DE PISO DE LOSETA	25
		100

FIRMA ELECTRÓNICA

Fecha: 27/10/2022 17:15:12  
Cadena: W9quSerPnuSSGpowyXVVs4McT0GOOWIHf1yM/M4E9rpZSgx8JlrpQeJ8m0uSIYkmd0t+veHNPO/aXn9XYoQHD6iVSDyUysLR+45sb4/QRloZc9OyQsqs9NaBRBnYbxEgOvp40F/PHjwB7EwvUuXt62uK1PHx3efSbVIVMLIB4TKpPRIL+S1ONNCHbe7EYVrjQUmQI5ZlaUG2hW8SaY8C

DIRECCIÓN GENERAL DE DESARROLLO REGIONAL