



Usuario: BENAVIDEZ SANCHEZ GUSTAVO ADOLFO, FPUE2118601

INDICE_(FAIS2022.pkg_fais.fs)| MONITOR FISDMF_(FAIS2022.pkg_monitor_fisdmf.fs?pi_entidad_federativa=21&pi_municipio=0)| INFORMACION FISDMF_(FAIS2022.pkg_informacion_fisdmf.fs?pi_entidad_federativa=21&pi_municipio=21186)|

PROYECTOS Financiamiento BANOBRAS PRODIMDF GASTOS INDIRECTOS

CAPTURA DE PROYECTOS FISDMF APLICABLE AL MUNICIPIO DE TLATLAUQUITEPEC

IDENTIFICACIÓN GEOGRÁFICA DEL PROYECTO SOLVENTAR(0)

Id del Proyecto: 372827

*Entidad Federativa: 21 PUEBLA

*Municipio: 21186 TLATLAUQUITEPEC

Grado de Rezago Social del Municipio: BAJO

*Localidad: 211860040 211860040 XONOCUAUTLA

Si no encuentro su localidad, cotejar en el siguiente enlace [CENFEMUL](#)

Grado de Rezago Social de la Localidad: BAJO

¿En dónde aplica?: ZAP URBANA

¿La localidad tiene ZAP Urbana?: SI

*¿La población beneficiaria de la obra se encuentra dentro de la ZAP urbana?: SI

*¿En qué AGEB se encuentra la población beneficiaria?: 2118600400197

Favor de cotejar en el siguiente enlace electrónico [SISGE](#) (<https://sisge.bienestar.gob.mx/SISGE/>)

Multi ageb

211860040020A

*Latitud: 19.792722968528572 *Longitud: -97.50655354600835

Geometría (marcadores,poligonos,lineas): 0 0 1

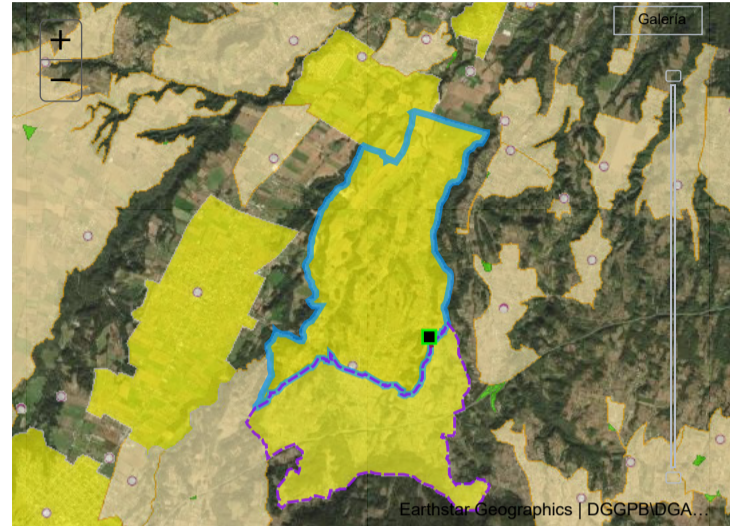

DOMICILIO GEOGRÁFICO SOLVENTAR(0)

El domicilio geografico del proyecto se encuentra referido a una: Zona Urbana o Rural (con Amanzamiento)

*Tipo de Vialidad: CALLE *Nombre de vialidad: BALASTRERA Ninguno

Sin Numero Exterior(SN): Domicilio Conocido Numero Exterior Anterior: Num. Exterior: Alfanumerico DOMICILIO CONOCIDO

Num. Interior: Alfanumerico Sin número interior Seleccione

*Código Postal: 73906 Ninguno

*Tipo de Asentamiento: COLONIA *Nombre del Asentamiento: XONOCUAUTLA Otro: XONOCUAUTLA Ninguno

Identificar y registrar el nombre de las entre vialidades y la vialidad posterior del Domicilio

Entre Vialidad 1: *Tipo de Vialidad: CALLE *Nombre de vialidad: REVOLUCION Ninguno

Entre Vialidad 2: *Tipo de Vialidad: CALLE *Nombre de vialidad: 2 DE NOVIEMBRE Ninguno

Vialidad Posterior: *Tipo de Vialidad: CALLE *Nombre de vialidad: AGUSTIN LARA Ninguno

*Descripción de ubicación: APROXIMADAMENTE A 280 METROS DE LA CAPILLA UBICADA EN LA CONTRA ESQUINA DE LA CALLE REVOLUCION Y CALLE BALASTRERA DE LA LOCALIDDA DE XONOCUAUTLA A LA MITAD DEL TRAMO HAY UN PUENTE

Dirección completa del domicilio del Proyecto: CALLE BALASTRERA COLONIA XONOCUAUTLA, CP. 73906 XONOCUAUTLA, TLATLAUQUITEPEC PUEBLA ENTRE CALLE REVOLUCION Y CALLE 2 DE NOVIEMBRE, CALLE AGUSTIN LARA APROXIMADAMENTE A 280 METROS DE LA CAPILLA UBICADA EN LA CONTRA ESQUINA DE LA CALLE REVOLUCION Y CALLE BALASTRERA DE LA LOCALIDDA DE

IDENTIFICACIÓN DEL PROYECTO SOLVENTAR(0)

*Tipo de contribución del Proyecto: 02 COMPLEMENTARIA

*Seleccione el Rubro: 0218.URBANIZACION

*Seleccione la Subclasificación del Proyecto: 21410.PAVIMENTACION

*Seleccione la Modalidad del Proyecto: 02.CONSTRUCCIÓN

*¿El proyecto cuenta con más de una subclasificación?: NO

Nombre sugerido del Proyecto: EN TLATLAUQUITEPEC LOCALIDAD XONOCUAUTLA ASENTAMIENTO Seleccione un Asentamiento

*Nombre del Proyecto: CONSTRUCCION DE PAVIMENTO CON CONCRETO HIDRAULICO EN LA CALLE BALASTRERA ENTRE CALLE REVOLUCION Y CALLE MARAVILLAS DEL KM 0 MAS 285.00 AL 0 MAS 488.81 DE LA JUNTA AUXILIAR DE XONOCUAUTLA TLATLAUQUITEPEC PUEBLA

Consideraciones señaladas en el catálogo de los Lineamientos Generales para la Operación del FAIS: INCLUYE CONCRETO HIDRÁULICO, ASFALTO, ADOQUÍN, PIEDRA, O BIEN, DEL MATERIAL QUE ASEGURE LA DURABILIDAD DE LA OBRA. LA PLANEACIÓN QUE REALICEN LOS GOBIERNOS LOCALES CONSIDERARÁN LOS LINEAMIENTOS Y NORMAS TÉCNICAS APLICABLES PARA EL PROYECTO, ESPECIFICADAS EN LOS REGLAMENTOS DE CONSTRUCCIÓN VIGENTES.

*Descripción detallada del proyecto: LA CONSTRUCCION DEL PAVIMENTO EN LA CALLE BALASTRERA TENDRA 925.00 M2 BENEFICIANDO DE MANERA DIRECTA A LAS PERSONAS QUE TIENEN VIVIENDAS PREDIOS SOBRE ESA VIALIDAD PERMITIENDO TRANSLADAR SUS PRODUCTOS PARA COMERCIALIZARLOS Y AL MISMO TIEMPO ACERCAR A LA POBLACION A MEJORREES SERVICIOS QUE BRINDA LA CABECERA MUNICIPAL CONSTANDO DE LAS SIGUIENTES PARTIDAS PRELIMINARES 1017.50 M2 LIMPIA TRAZO Y NIVELACION

*¿Por qué es importante la obra?: LA REALIZACION DE ESTE PROYECTO TIENE LA FINALIDAD DE OTORGAR LA ACCESIBILIDAD Y MOVILIDAD EN DICHA ZONA MEJORANDO LA CALIDAD DE VIDA DE LA POBLACION PROMOVRIENDO EL DESARROLLO Y A SU VEZ DISMINUYENDO LA CARENCIA SOCIAL ESTABLECIENDO BIENESTAR CALIDAD Y EQUIDAD ENTRE LOS HABITANTES TRAYENDO BENEFICIOS COMO UN MAYOR FLUJO DE MERCANCIAS PERTENECIENTES A LA CANASTA BASICA A SU VEZ SE FAVORECEN A LOS CAMPESINOS QUE RESIDEN EN LA ZONA PUES SU ACTIVIDAD PRIMARIA ES LA AGRICULTURA POR LO QUE REQUIEREN DE CAMINOS QUE AYUDEN A LA RECOLECCION Y TRANSPORTACION DE LAS COSECHAS DE SUS PREDIOS OPTIMIZANDO CON ELLO LAS ACTIVIDADES RELACIONADAS AL COMERCIO Y LA GENERACIÓN

¿Cómo se consideró el Informe Anual de Pobreza publicado por Bienestar para la planeación de este proyecto?:

LA PRESENTE OBRA PERMITIRÁ EJECUTAR LAS OBRAS ESPECIFICADAS A DISMINUIR LOS INDICADORES DE POBREZA REFLEJADOS EN EL INFORME ANUAL DE POBREZA MISMAS QUE SE EJECUTARÁN PRÓXIMAMENTE BENEFICIANDO A LA POBLACIÓN YA QUE LA VIALIDAD TENDRÁ LAS MEDIDAS REQUERIDAS PARA TRANSITAR Y BRINDAR MEJORES SERVICIOS A

*¿Cómo fue tomada en cuenta la participación de la sociedad para la Planeación de este proyecto?:

EN BASE A LA PARTICIPACION DE LA CIUDADANIA SE CREO UN COMITE PARA PODER GESTIONAR ANTE LA DEPENDENCIA MUNICIPAL LA EJECUCION DE LA OBRA ANTES MENCIONADA LA ADMINISTRACION TIENE COMO OBJETIVO INVOLUCRAR A LA SOCIEDAD EN LA PLANEACION DE LOS PROYECTOS DANDO SEGUIMIENTO A LA PROGRAMACION EJECUCION CONTROL DE

*Informe disponible en el Diario Oficial de la Federación

FACTIBILIDAD DEL PROYECTO SOLVENTAR(0)

SITUACIÓN LEGAL DE LA PROPIEDAD

El bien es público

DECLARATORIAS

Se cuenta con derecho de vía

Me doy por enterado que para el presente proyecto de infraestructura vial, en cuyo caso el presupuesto no contemple la instalación de servicios básicos de alcantarillado, drenaje, red de agua potable y electrificación, el costo de estos trabajos será aportación de la entidad federativa o municipio, comprometiéndose éstos a que dicha infraestructura, se encuentre integrada y en funcionamiento al finalizar el presente proyecto.

Manifiesto que tenemos conocimiento de que éste proyecto debe sujetarse a los costos paramétricos de la entidad federativa, y nos comprometemos a justificar ante los órganos fiscalizadores las variaciones que, en su caso, excedan de dichos costos.

Manifiesto contar con todos los permisos liberados, vigentes y necesarios para la correcta ejecución del proyecto.**

METAS FÍSICAS DEL PROYECTO (ACCIONES Y BENEFICIARIOS PROGRAMADOS) SOLVENTAR(0)

Monto Total a invertir \$

Monto Unitario \$

Población Beneficiaria Total

*Cantidad

*¿Qué Unidad de Medida aplica?

Masculina

Femenina

*Viviendas Beneficiadas

Inversiones del Proyecto

Institución Ejecutora

Beneficios Esperados del Proyecto

CONCURRENCIA APLICABLE AL PROYECTO SOLVENTAR(0) ADJUNTAR ANEXO I

Ramo	Fuente de Financiamiento	Programa	Monto	Porcentaje
<input type="text" value="Seleccionar..."/>	<input type="text" value="Seleccionar..."/>	<input type="text" value="Seleccionar..."/>	<input type="text" value="Ingreso Monto"/>	<input type="text" value="Porcentaje"/>
<input type="text" value="Seleccionar..."/>	<input type="text" value="Seleccionar..."/>	<input type="text" value="Seleccionar..."/>	<input type="text" value="Ingreso Monto"/>	<input type="text" value="Porcentaje"/>
<input type="text" value="Seleccionar..."/>	<input type="text" value="Seleccionar..."/>	<input type="text" value="Seleccionar..."/>	<input type="text" value="Ingreso Monto"/>	<input type="text" value="Porcentaje"/>
<input type="text" value="Seleccionar..."/>	<input type="text" value="Seleccionar..."/>	<input type="text" value="Seleccionar..."/>	<input type="text" value="Ingreso Monto"/>	<input type="text" value="Porcentaje"/>
<input type="text" value="Seleccionar..."/>	<input type="text" value="Seleccionar..."/>	<input type="text" value="Seleccionar..."/>	<input type="text" value="Ingreso Monto"/>	<input type="text" value="Porcentaje"/>
<input type="text" value="Seleccionar..."/>	<input type="text" value="Seleccionar..."/>	<input type="text" value="Seleccionar..."/>	<input type="text" value="Ingreso Monto"/>	<input type="text" value="Porcentaje"/>
<input type="text" value="Seleccionar..."/>	<input type="text" value="Seleccionar..."/>	<input type="text" value="Seleccionar..."/>	<input type="text" value="Ingreso Monto"/>	<input type="text" value="Porcentaje"/>

Fuente de Financiamiento Estatal

Monto

Porcentaje

Nombre del Programa

Fuente de Financiamiento Privada

Monto

Porcentaje

Fuente de Financiamiento Municipal

Monto

Porcentaje

Nombre del Programa

RENDIMIENTOS FINANCIEROS

Rendimientos Financieros 2022

Ingreso Monto

MÓDULO FINANCIAMIENTO BANOBRAS SOLVENTAR(0)

Utilizará recursos de Financiamiento BANOBRAS

Seleccione una opción.

PERIODO EN EL QUE SE EJECUTARÁ LA OBRA SOLVENTAR(0)

Fecha de captura del proyecto	*Fecha de Inicio	*Fecha de Fin
02/12/2022	01/12/2022	31/12/2022

PROGRAMACIÓN DE TRABAJOS SOLVENTAR(0)

Etapa	Descripción de los trabajos principales por etapa de la obra	Avance de la obra (%)
Inicio :	PRELIMINARES 1017.50 M2 LIMPIA TRAZO Y NIVELACION	35
Proceso :	PAVIMENTO 925.00 M2 PAVIMENTO DE CONCRETO HIDRÁULICO DE 15 CM	50
Término :	GUARNICIONES 370.00 M LIMPIA TRAZO Y NIVELACION	15
		100

Fecha: 13/12/2022 11:58:41
Cadena: iLFgX0cV1wguF37tyzw/DN3RQHKGsznwlAXd1OK5xnsUuy+v2kcll8tOli8MDjuEVbCk/A5cOjUqUTvLo03UMI5Dj8ASZT5D6iJeHouAelM7m6WbtMN6se8qCtu9EHFDxajMJFFBW+gwn4n98weBFO72RnuVquiKFa7ZeqT1F9WZni9XORM+UNBB7stE1+k1EgpbJ0L0WZqj+MKKuTmPg+2Qi4wXz

FIRMA ELECTRÓNICA

DIRECCIÓN GENERAL DE DESARROLLO REGIONAL