



TLATLAUQUITEPEC

— GOBIERNO MUNICIPAL 2018-2021 —

Un gobierno de costumbres y tradiciones

H. AYUNTAMIENTO DE TLATLAUQUITEPEC

Manual de Organización Dirección de Salud



ÍNDICE

No. HOJA

I.	INTRODUCCIÓN.....	3
II.	ANTECEDENTES.....	4
III.	MISIÓN, VISION Y VALORES	7
IV.	MARCO LEGAL.....	9
V.	ATRIBUCIONES.....	10
VI.	ESTRUCTURA ORGÁNICA.....	11
VII.	ORGANIGRAMA.....	12
VIII.	FUNCIONES.....	13
IX.	DESCRIPCIÓN Y PERFIL DEL PUESTO.....	14

Elaboró

Contralor

Revisó

Secretario General

Autorizó

Presidente Municipal

Enero 2019

Hoja 2 de 20



I. INTRODUCCIÓN

El Honorable Ayuntamiento de Tlatlauquitepec, 2018-2020, tiene la necesidad de contar con un documento que no sólo describa las tareas de organización, dirección, planeación, delegación y supervisión de las actividades administrativas, que faciliten la comprensión de los objetivos esenciales de cada Unidad Administrativa, comprensión que depende del alto nivel de las habilidades y responsabilidades del personal que la conforma. Un instrumento importante para la consolidación de esfuerzos institucionales en este proceso, es el Manual de Organización que se constituye como base de la estrategia operativa, al definir y establecer las funciones, responsabilidades y ámbito de acción de cada área que lo integra.

El presente Manual de Organización tiene como finalidad, facilitar el acceso a la información orgánico-funcional de cada unidad administrativa a través de la identificación de los niveles jerárquicos, las áreas estructurales, los tramos de control, así como los objetivos y principales funciones que tiene cada área o departamento, En él se precisan los antecedentes, los ordenamientos legales básicos que conforman su marco jurídico, las facultades que se le confieren, los objetivos que se pretenden alcanzar, su estructura orgánica y las funciones inherentes a cada una de sus áreas, así como el personal asignado para desempeñarlas, además de constituir un instrumento de apoyo y guía al servidor público e inducción al quienes en un futuro se vayan a integrar al H. Ayuntamiento.

Es importante tener en cuenta que la utilidad de un Manual de Organización es reflejar con veracidad la situación orgánico-funcional de las áreas, por lo que se recomienda su revisión o actualización en forma periódica, y su consecuente difusión a todo el personal que labora en el H. Ayuntamiento.

Elaboró	Revisó	Autorizó	Enero 2019
Contralor Municipal	Secretario General	Presidente Municipal	Hoja 3 de 20



II. ANTECEDENTES

Tlatlauquitepec, significa "En el pueblo del rojo". El rojo es el dios del fuego, huehuetéotl, cuyo culto fue alguna vez importante en Tlatlauqui. Tlatlahqui, "rojo"; Tépetl, "cerro". Otro significado del nombre de Tlatlauquitepec, proviene del náhuatl, Tlatlahui que significa "colorear" y Tépetl, que significa cerro, es decir "cerro que colorea"

A principios del siglo XVI, Tlatlauquitepec fue habitado por pequeños grupos olmecas, posteriormente se asentaron grupos toltecas y durante la expansión del imperio azteca, llegaron los Chichimecas, quienes se remontaban para no ser sometidos a México-Tenochtitlán. Tres años después de la caída del Imperio Mexica, hacia 1524, se sometió el señorío de Tlatlauquitepec al régimen de encomiendas, mismo lo que hoy es Teziutlán, Tlatlauquitepec y Hueytlalpan, el primer encomendero fue Jacinto Portillo. En el año de 1531, se erige el convento de Santa María Tlatlauquitepec, de la orden Franciscana, convertido ahora en casa cural. En 1969 se levantó un censo, el cuál consigna 20 estancias, 583 casas y 1,500 personas.

La participación de los Tlatlauquenses en los movimientos de independencia fue importante; los sacerdotes de este curato se aliaron al Generalísimo Morelos, llevando consigo buen número de efectivos, entre ellos a Don José María Fernández del Campo, presbítero que llegó a ser diputado al Congreso de Chilpancingo.

Durante la Guerra de Reforma, este lugar se convirtió en centro de operaciones del General Juan Alvarez. Se le designó como Villa de Tornel en honor del General José María Tornel Mendivil, nombre que cambió por el de Tlatlauquitepec al erigirse y designársele como cabecera municipal en el año de 1895.

Elaboró	Revisó	Autorizó	Enero 2019
Contralor	Secretario General	Presidente Municipal	Hoja 4 de 20



II. ANTECEDENTES

Cronología de Presidentes Municipales

Nombre	Año
Cipriano Sánchez.	1940-1941
Pedro Ramos Guerra.	1941-1943
Cipriano Sánchez.	1943-1945
Fernando López Bando.	1945-1946
Francisco Salgado Aguilar.	1946-1948
Jorge Nochebuena Salgado.	1948-1951
Jorge Guzmán Guerrero.	1951-1954
Eduardo Avila Parra.	1954-1955
Humberto Parra Toledano.	1955-1957
Ramón Morales Morales.	1957-1960
Emilio Salgado Aguilar.	1960-1963
Jorge Othón Guzmán.	1966-1969
Manuel Nochebuena Castañeda.	1969-1972
Arcadio Solano Garza.	1972-1975
José Joaquín Guzmán.	1975-1977
Gilberto Guzmán Guerrero.	1977-1981
Roberto Vázquez Elías.	1981-1984
Rosendo Lara Noche buena.	1984-1987
Arnaldo Humberto Guzmán Benavides.	1987-1990
Hugo Jiménez Muñoz.	1990-1993
José Alejandro Raúl Nochebuena Bello.	1993-1996
Victor Manuel Salinas González.	1996-1999
Ramón Daniel Martagón López	1999-2001

Elaboró

Contralor

Revisó

Secretario General

Autorizó

Presidente Municipal

Enero 2019

Hoja 5 de 20



II. ANTECEDENTES

Nombre	Año
José Ángel Pedro Guerrero Herrera	2002-2005
Porfirio Loeza Aguilar	2005-2008
Macario Vazquez Baez	2008-2011
Porfirio Loeza Aguilar	2011-2014
José Ángel Pedro Guerrero Herrera	2014-2018
Porfirio Loeza Aguilar	2018-2020

Elaboró

Contralor

Revisó

Secretario General

Autorizó

Presidente Municipal

Enero 2019

Hoja 6 de 20



III. MISION

Somos una dirección que dispone de un marco jurídico para la promoción y atención de la salud física y mental de la población en general, coordinando sus acciones con el sector público, privado y la sociedad civil organizada, para mejorar la calidad de vida de nuestra población.

VISION

Ser una dirección de salud altamente capacitada con los más altos estándares de calidad de acuerdo al programa de salud federal, y mediante la enseñanza continua tener una población saludable que identifique los determinantes de la salud tales como: impulsar la alimentación correcta, fomentar el consumo de agua, el incremento en la actividad física, la adecuada higiene personal y saneamiento básico, la reducción del consumo de tabaco, alcohol y drogas ilícitas.

Elaboró	Revisó	Autorizó	Enero 2019
Contralor	Secretario General	Presidente Municipal	Hoja 7 de 20



III. VALORES

- **Compromiso.**
- **Respeto.**
- **Trato digno.**
- **Honestidad.**
- **Equidad.**
- **Trabajo en equipo.**
- **Humanista.**

Elaboró	Revisó	Autorizó	Enero 2019
Contralor	Secretario General	Presidente Municipal	Hoja 8 de 20



IV. MARCO LEGAL

Federal

- **Constitución Política de los Estados Unidos Mexicanos.**
Diario Oficial de la Federación, 05 de febrero de 1917
Última reforma publicada D.O.F. el 15 de agosto de 2016
- **Ley General de Salud de los Estados Unidos Mexicanos.**

Estatal

- **Constitución del Estado Libre y Soberano de Puebla.**
Periódico Oficial del Estado, 2 de octubre de 1917
Última reforma publicada P.O. el 04 de enero de 2016
- **Ley de Salud del Estado de Puebla.**
- **Ley Orgánica Municipal del Estado de Puebla.**

Elaboró	Revisó	Autorizó	Enero 2019
Contralor	Secretario General	Presidente Municipal	Hoja 9 de 20



V. ATRIBUCIONES

LEY ORGÁNICA MUNICIPAL DEL ESTADO DE PUEBLA CAPÍTULO VIII DE LAS FACULTADES Y OBLIGACIONES DE LOS PRESIDENTES MUNICIPALES Y DE LOS REGIDORES

Artículo 91, Fracciones.

XXVI. Promover lo necesario al fomento de la agricultura, industria, comercio, educación, higiene, beneficencia y demás ramos de la Administración Pública Municipal y atender al eficaz funcionamiento de las oficinas y establecimientos públicos municipales.

XXIX. Visitar periódicamente los hospitales, casas de asistencia, escuelas y demás oficinas y establecimientos públicos, cuidando que los servicios que en ellos se presten sean satisfactorios.

Elaboró	Revisó	Autorizó	Enero 2019
Contralor	Secretario General	Presidente Municipal	Hoja 10 de 20



TLAXCALA
GOBIERNO MUNICIPAL 2018-2021
Un gobierno de costumbres y tradiciones

VI. ESTRUCTURA ORGANICA DEL AYUNTAMIENTO

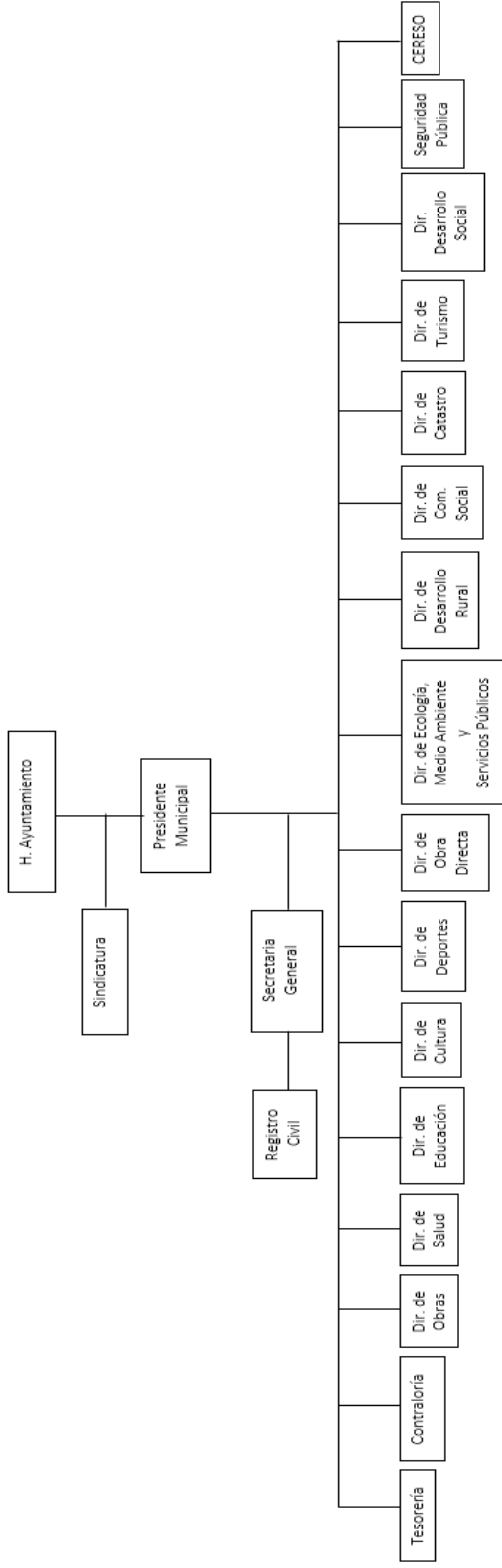

<p>Elaboró Contralor</p>	<p>Revisó Secretario General</p>	<p>Autorizó Presidente Municipal</p>	<p>Enero 2019 Hoja 11 de 20</p>
-------------------------------------	---	---	-------------------------------------



VII. ORGANIGRAMA DIRECCIÓN DE SALUD



Elaboró	Revisó	Autorizó	Enero 2019
Contralor	Secretario General	Presidente Municipal	Hoja 12 de 20



VIII. FUNCIONES

DIRECCION DE SALUD

Desarrollar de forma clara y sencilla las actividades y funciones propias de la Dirección de Salud Municipal, implementar el proceso administrativo y lograr así brindar atención en salud con calidad y calidez a los pobladores del municipio de Tlatlauquitepec, Puebla, garantizar la cobertura universal y calidad de los servicios de salud en el Municipio de Tlatlauquitepec, mediante la gestión de infraestructura optima, la promoción de programas y la implementación de políticas públicas que disminuyan el rezago de Salud de la población principalmente de la más vulnerable.

Elaboró	Revisó	Autorizó	Enero 2019
Contralor	Secretario General	Presidente Municipal	Hoja 13 de 20



IX. DESCRIPCIÓN Y PERFIL DE PUESTO

Elaboró	Revisó	Autorizó	Enero 2019
Contralor	Secretario General	Presidente Municipal	Hoja 14 de 20



NOMBRE DEL PUESTO		SUPERVISA A:	
Director/a de Salud		Auxiliar de Salud	
AREA O DEPARTAMENTO			
Direccion de Salud			
REPORTA A:		NUMERO DE PERSONAS EN EL PUESTO	
Presidente Municipal		1	
AREAS DE INTERRELACION PARA EL DESEMPEÑO			
INTERNAS		EXTERNAS	
		Tesorería. Contraloría. Centros de Salud. Población en general. Jurisdicción Sanitaria. CESSA	
DESCRIPCION GENERICA			
Dirigir, regular y controlar el cumplimiento de acciones y metas de la prestación de los servicios de salud municipales a la población, mediante la operación eficaz, uniforme y sistemática de las diferentes áreas y niveles que integran la Dirección, conforme a las políticas y lineamientos de los programas nacionales y estatales de salud.			
DESCRIPCION ESPECIFICA.			
<ul style="list-style-type: none"> I. Implementar los mecanismos necesarios para la realización y actualización del diagnóstico de salud municipal. II. Instrumentar y supervisar la elaboración y seguimiento de los programas. III. Dirigir, proponer, coordinar y supervisar los programas y proyectos con calidad y calidez de forma equitativa. 			
Elaboró	Revisó	Autorizó	Enero 2019
Contralor	Secretario General	Presidente Municipal	Hoja 15 de 20



DESCRIPCIÓN ESPECIFICA.

- IV. Planear, desarrollar, promover, coordinar y evaluar políticas públicas y programas de salud.
- V. Fomentar la igualdad de oportunidades y participación.
- VI. Instrumentar y vigilar la correcta aplicación de los lineamientos establecidos por las Instancias Nacionales y Estatales de Salud.
- VII. Comunicar y orientar al personal bajo su responsabilidad sobre la serie de sistemas.
- VIII. Vigilar y evaluar la eficiencia y eficacia de las actividades realizadas en los Consultorios de Atención Medica Municipal (CAMM), Consultorio Móvil (Unidad Móvil) y Jornadas Permanentes de Salud.
- IX. Mantener Comunicación permanente con el personal y con los niveles jerárquicos superiores sobre el desempeño, logros objetivos y cumplimiento de metas.
- X. Elaborar, coordinar y supervisar de acuerdo a las directrices emitidas por el programa de actividades a cumplir con los objetivos establecidos por esta Dirección,
- XI. Planear, coordinar y supervisar los programas y acciones en las áreas laboral, social y educativa con el objetivo de mejorar la calidad del servicio.
- XII. Participar en los diferentes comités interinstitucionales del sector salud, con el fin de representar a la Dirección de Salud Municipal en las actividades de asistencia social correspondientes.
- XIII. Las demás que le confieran otras disposiciones legales y aquellas que le encomiende directamente el Presidente Municipal.

Elaboró

Contralor

Revisó

Secretario General

Autorizó

Presidente Municipal

Enero 2019

Hoja 16 de 20



PERFIL DEL PUESTO

NOMBRE DEL PUESTO

Director/a de Salud Municipal

ÁREA

Dirección de Salud

NIVEL MÍNIMO DE ESTUDIOS: Licenciatura en Medicina ó Licenciatura en Administración Pública, sociales ó carrera a fin.

EXPERIENCIA: Mínimo 3 años en la Administración Pública Municipal ó en algún puesto similar.

HABILIDADES TÉCNICAS:

Conocer sobre las bases de la salud pública, tener facilidad para las relaciones humanas, contar con formación académica en el estudio de medicina preventiva.

APTITUDES:

Ser un/a servidor/a público/a con capacidad de liderazgo, negociación, discrecionalidad y que otorgue un trato justo, ético y profesional. Regirse por los principios de legalidad, eficiencia, responsabilidad, profesionalismo, honradez, toma de decisiones y trabajo en equipo. Facilidad de palabra, excelente actitud, vocación de servicio, convencimiento, capacidad para trabajar bajo presión.

REQUERIMIENTO ESPECIAL:

De preferencia radicar o ser vecino del municipio de Tlatlauquitepec.

Elaboró

Contralor

Revisó

Secretario General

Autorizó

Presidente Municipal

Enero 2019

Hoja 17 de 20



NOMBRE DEL PUESTO		SUPERVISA A:	
Auxiliar de Salud		Nadie	
AREA O DEPARTAMENTO			
Direccion de Salud			
REPORTA A:		NUMERO DE PERSONAS EN EL PUESTO	
Director/a de Salud		1	
AREAS DE INTERRELACION PARA EL DESEMPEÑO			
INTERNAS		EXTERNAS	
Ninguna.		Jurisdiccion sanitaria #3 Zacapoaxtla. Público en general.	
DESCRIPCION GENERICA			
Atender los asuntos encomendados por su jefe inmediato.			
DESCRIPCION ESPECIFICA.			
I. Atender llamadas; II. Revisar correspondencia que llegue a la Dirección de Salud. III. Envío de correspondencia vía email. IV. Archivar y organizar archivo. V. Brindar atención al público en general; VI. Las demás que le confieran otras disposiciones legales y aquellas que le encomiende directamente el Presidente Municipal.			
Elaboró	Revisó	Autorizó	Enero 2019
Contralor	Secretario General	Presidente Municipal	Hoja 18 de 20



PERFIL DEL PUESTO

NOMBRE DEL PUESTO

Auxiliar de Salud Municipal

ÁREA

Dirección de Salud

NIVEL MÍNIMO DE ESTUDIOS: Bachillerato terminado.

EXPERIENCIA: Mínimo 3 años en la Administración Pública Municipal ó en algún puesto similar.

HABILIDADES TÉCNICAS:

Conocer sobre las bases de la salud pública, manejo de office y equipo de oficina, atención al público y facilidad de palabra.

APTITUDES:

Ser responsable, discreto, puntual, ordenado y con actitud de servicio.

REQUERIMIENTO ESPECIAL:

De preferencia radicar o ser vecino del municipio de Tlatlauquitepec.

Elaboró

Contralor

Revisó

Secretario General

Autorizó

Presidente Municipal

Enero 2019

Hoja 19 de 20



TLATLAUQUITEPEC
GOBIERNO MUNICIPAL 2018-2021
Un gobierno de costumbres y tradiciones

MANUAL DE ORGANIZACION HONORABLE AYUNTAMIENTO DE TLATLAUQUITEPEC PRESIDENCIA MUNICIPAL

Registro: MOHATDS11-2019
Fecha de Elaboración: 30 de Enero de 2019

Elaboró	Revisó	Autorizó
C. Doroteo Serafín Mirón Ordoñez Contralor Municipal	Gustavo Adolfo Benavidez Secretario General	C. Porfirio Loeza Aguilar Presidente Municipal

Fecha de Actualización: